



# PRÉFET DU PAS-DE-CALAIS

Liberté  
Égalité  
Fraternité

Cartes de bruit  
stratégique de la  
4ème échéance de la  
directive 2002/49/CE

Réseau routier  
non concédé

Atlas  
cartographique

Janvier 2023

0 10 20 km

Direction départementale  
des territoires et de la mer  
du Pas-de-Calais

Réalisation : MCSIG  
Source : DDTM 62  
CEREMA  
BD Topo, © IGN  
Date : 20 janvier 2023  
Référence : 2023-014

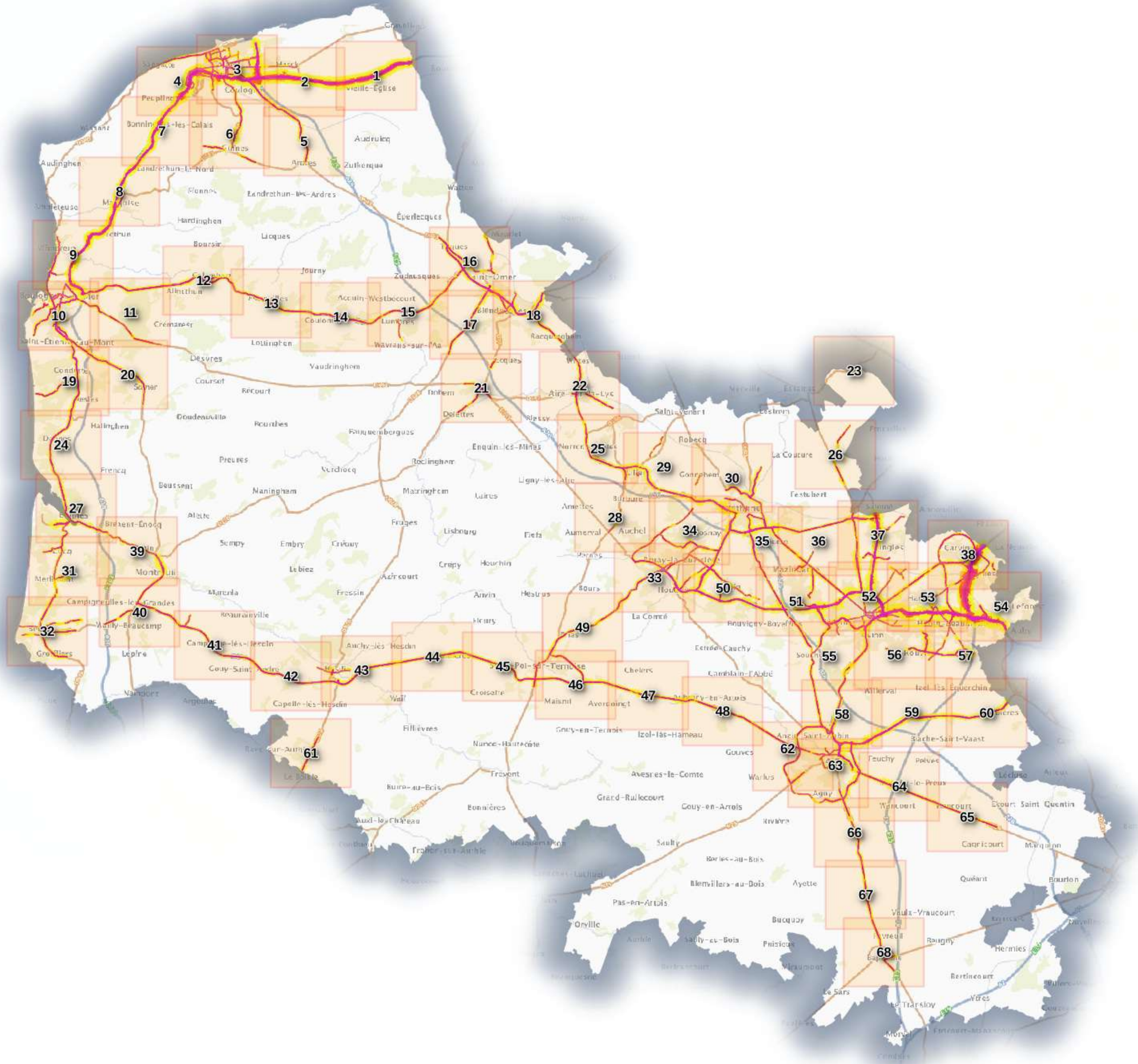





# PRÉFET DU PAS-DE-CALAIS

Liberté  
Égalité  
Fraternité

Cartes de bruit  
stratégique de la  
4ème échéance de la  
directive 2002/49/CE

Réseau routier  
non concédé

Plan d'assemblage  
Type C - Ln

Janvier 2023

0 10 20 km

Direction départementale  
des territoires et de la mer  
du Pas-de-Calais

Réalisation : MCSIG  
Source : DDTM 62  
CEREMA  
BD Topo, © IGN  
Date : 20 janvier 2023  
Référence : 2023-014

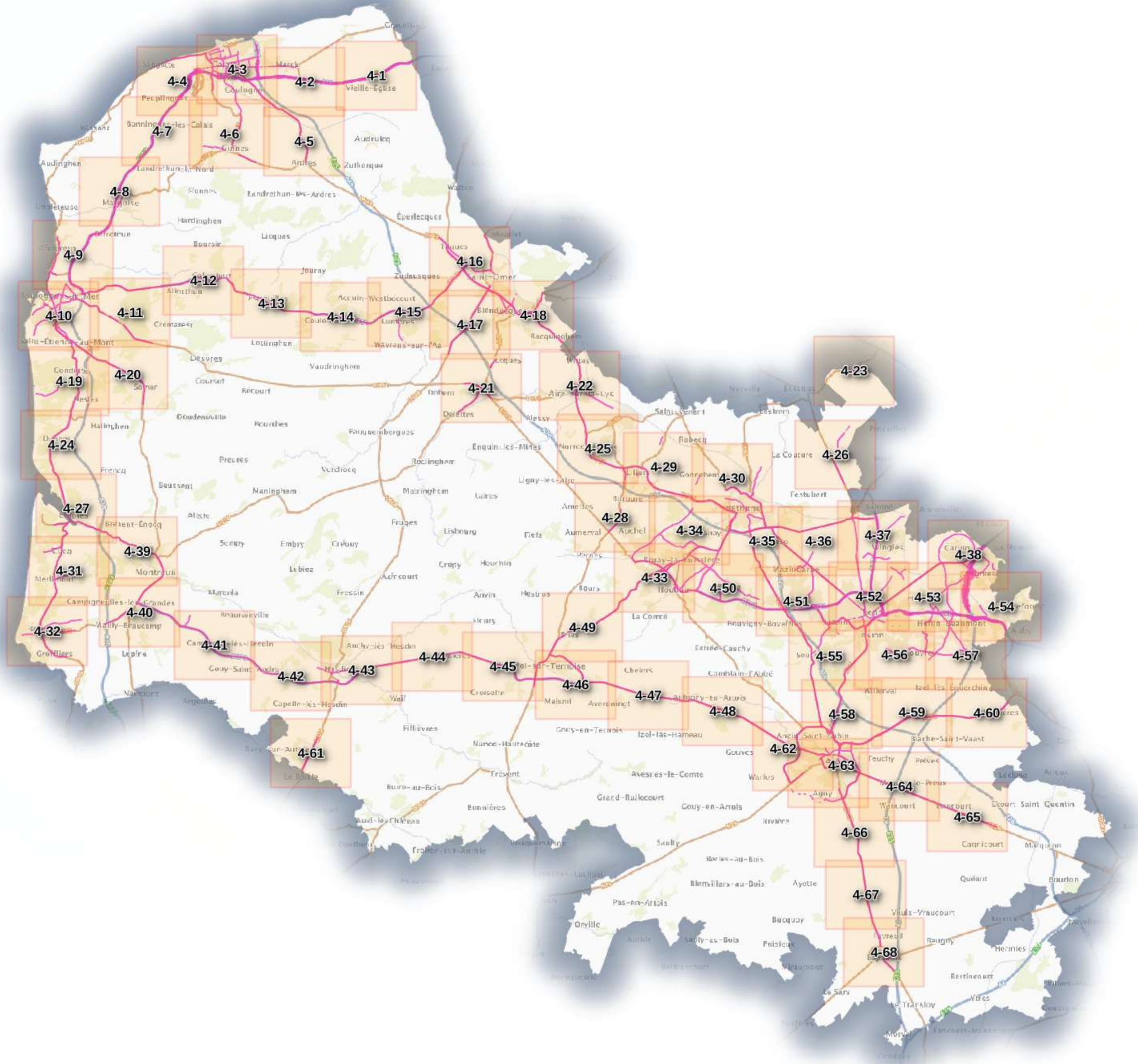





# PRÉFET DU PAS-DE-CALAIS

Liberté  
Égalité  
Fraternité

## Carte de bruit stratégique de la 4ème échéance de la directive 2002/49/CE

### Réseau routier non concédé Type C - Ln

### Planche 4-1

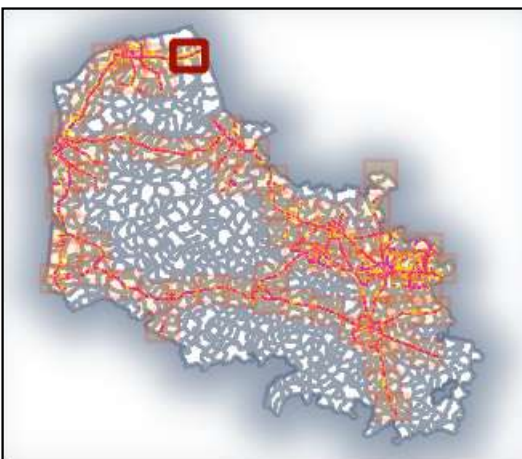

### Valeurs isophones de nuit en Db(A)

 >62

0 0.5 1 km

### Direction départementale des territoires et de la mer du Pas-de-Calais

Réalisation : MCSIG  
Source : DDTM 62  
CEREMA  
BD Topo, ©© IGN v2  
Date : 20 janvier 2023  
Référence : 2023-014

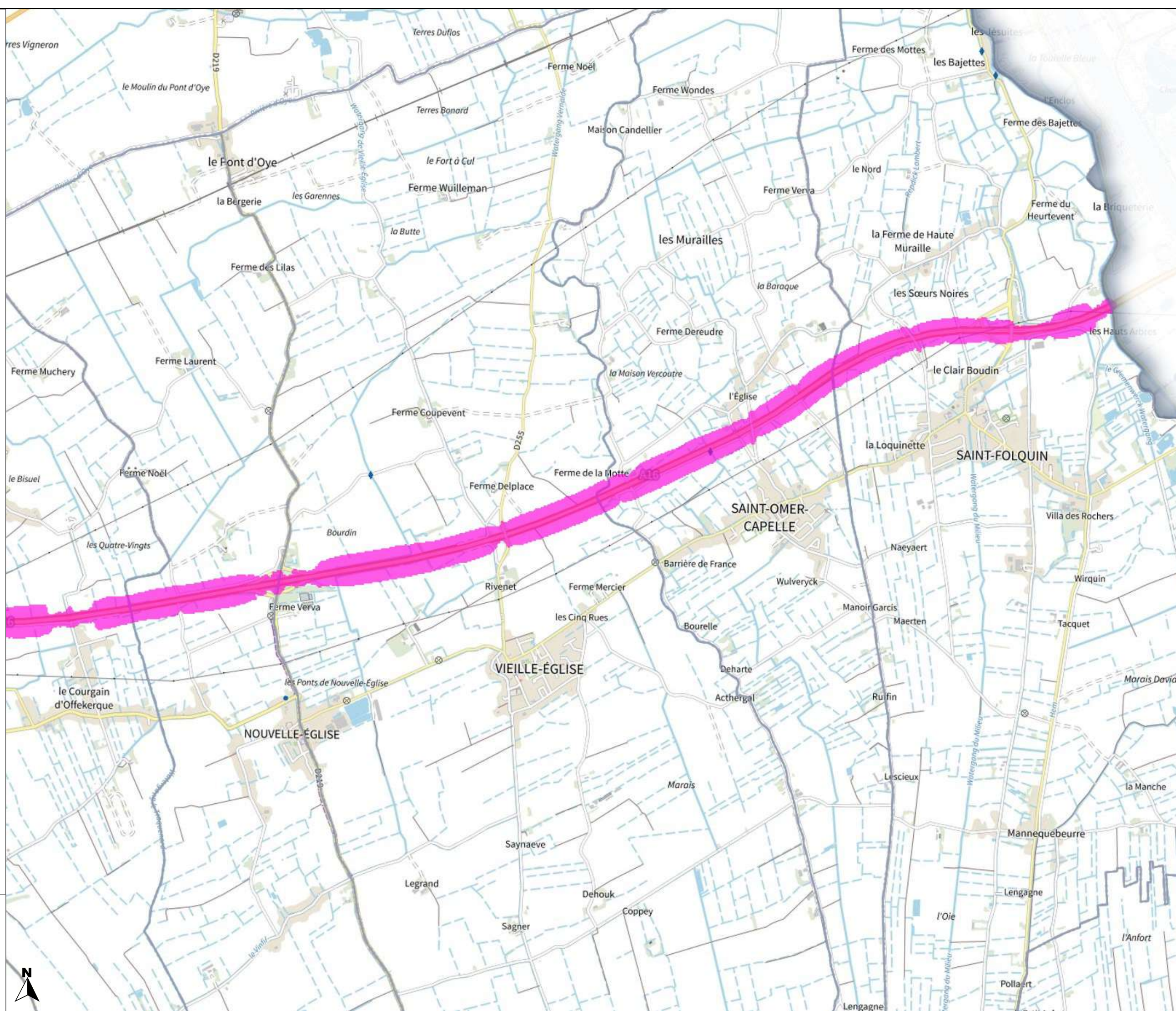





# PRÉFET DU PAS-DE-CALAIS

Liberté  
Égalité  
Fraternité

Carte de bruit stratégique  
de la 4ème échéance  
de la directive 2002/49/CE

Réseau routier  
non concédé  
Type C - Ln

Planche 4-2

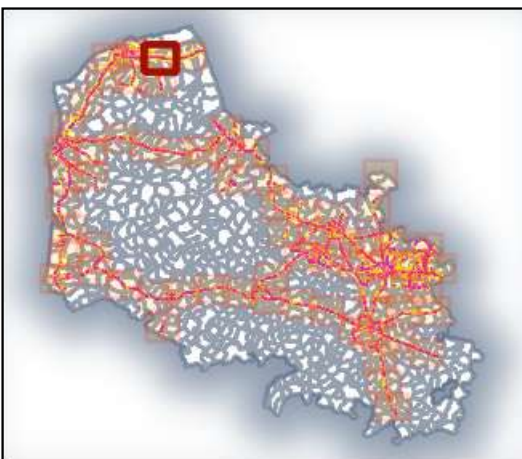

Valeurs isophones  
de nuit en Db(A)

 >62

0 0.5 1 km

Direction départementale  
des territoires et de la mer  
du Pas-de-Calais

Réalisation : MCSIG  
Source : DDTM 62  
CEREMA  
BD Topo, ©© IGN v2  
Date : 20 janvier 2023  
Référence : 2023-014

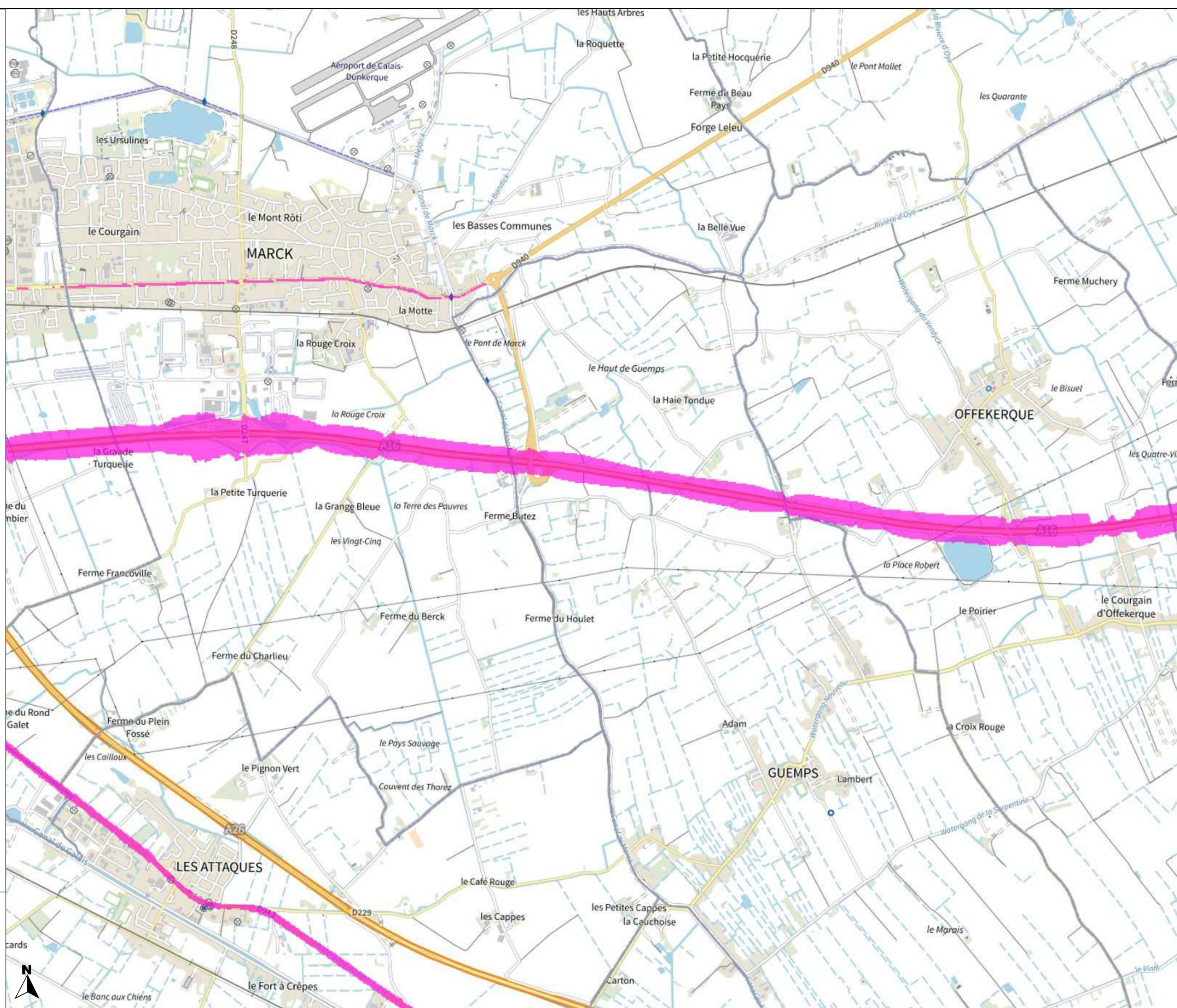





# PRÉFET DU PAS-DE-CALAIS

Liberté  
Égalité  
Fraternité

Carte de bruit stratégique  
de la 4ème échéance  
de la directive 2002/49/CE

Réseau routier  
non concédé  
Type C - Ln

Planche 4-3

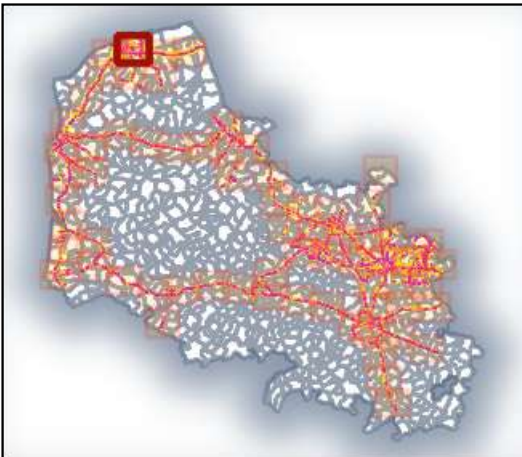

Valeurs isophones  
de nuit en Db(A)

>62

0 0.5 1 km

Direction départementale  
des territoires et de la mer  
du Pas-de-Calais

Réalisation : MCSIG  
Source : DDTM 62  
CEREMA  
BD Topo, © IGN v2  
Date : 20 janvier 2023  
Référence : 2023-014







# PRÉFET DU PAS-DE-CALAIS

Liberté  
Égalité  
Fraternité

Carte de bruit stratégique  
de la 4ème échéance  
de la directive 2002/49/CE

Réseau routier  
non concédé  
Type C - Ln

Planche 4-4

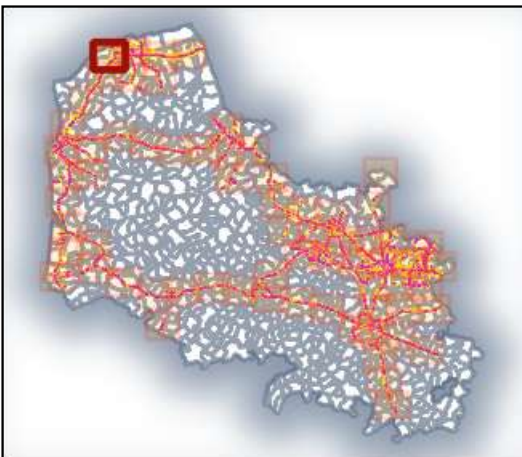

Valeurs isophones  
de nuit en Db(A)

 >62

0 0.5 1 km

Direction départementale  
des territoires et de la mer  
du Pas-de-Calais

Réalisation : MCSIG  
Source : DDTM 62  
CEREMA  
BD Topo, © IGN v2  
Date : 20 janvier 2023  
Référence : 2023-014







# PRÉFET DU PAS-DE-CALAIS

Liberté  
Égalité  
Fraternité

Carte de bruit stratégique  
de la 4ème échéance  
de la directive 2002/49/CE

Réseau routier  
non concédé  
Type C - Ln

Planche 4-5

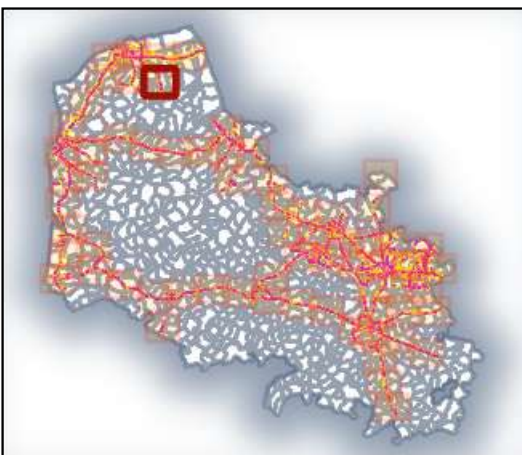

Valeurs isophones  
de nuit en Db(A)

 >62

0 0.5 1 km

Direction départementale  
des territoires et de la mer  
du Pas-de-Calais

Réalisation : MCSIG  
Source : DDTM 62  
CEREMA  
BD Topo, ©© IGN v2  
Date : 20 janvier 2023  
Référence : 2023-014

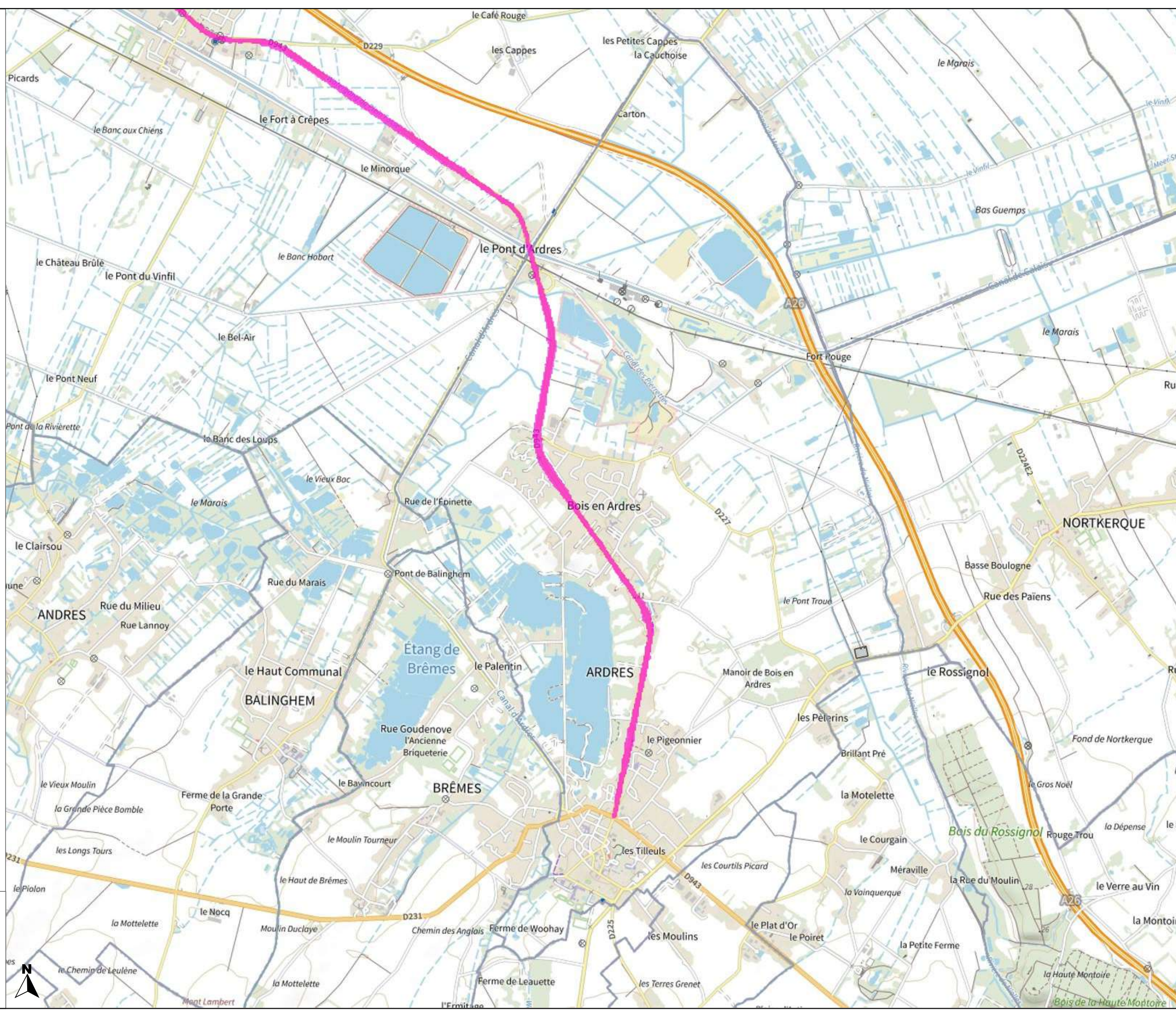





# PRÉFET DU PAS-DE-CALAIS

Liberté  
Égalité  
Fraternité

Carte de bruit stratégique  
de la 4ème échéance  
de la directive 2002/49/CE

Réseau routier  
non concédé  
Type C - Ln

Planche 4-6

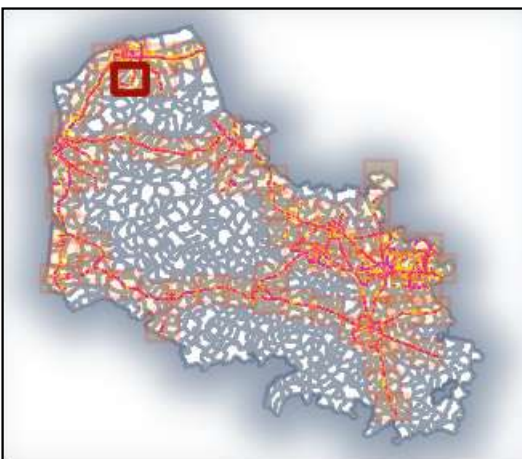

Valeurs isophones  
de nuit en Db(A)

 >62

0 0.5 1 km

Direction départementale  
des territoires et de la mer  
du Pas-de-Calais

Réalisation : MCSIG  
Source : DDTM 62  
CEREMA  
BD Topo, © IGN v2  
Date : 20 janvier 2023  
Référence : 2023-014

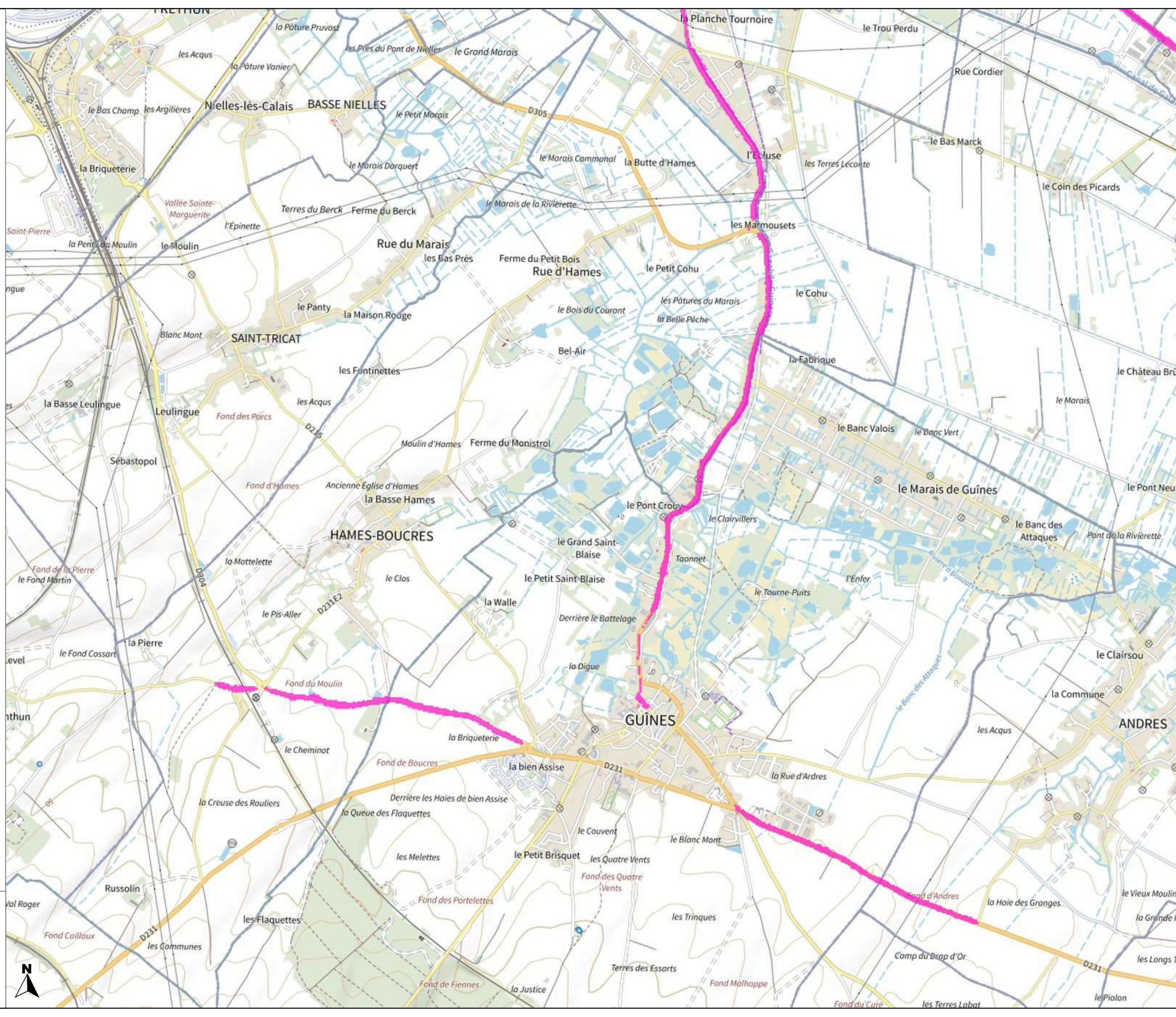





# PRÉFET DU PAS-DE-CALAIS

Liberté  
Égalité  
Fraternité

## Carte de bruit stratégique de la 4ème échéance de la directive 2002/49/CE

### Réseau routier non concédé Type C - Ln

### Planche 4-7

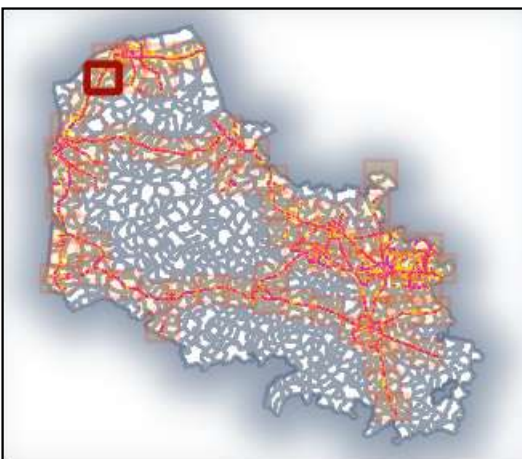

### Valeurs isophones de nuit en Db(A)

 >62

0 0.5 1 km

### Direction départementale des territoires et de la mer du Pas-de-Calais

Réalisation : MCSIG  
Source : DDTM 62  
CEREMA  
BD Topo, © IGN v2  
Date : 20 janvier 2023  
Référence : 2023-014

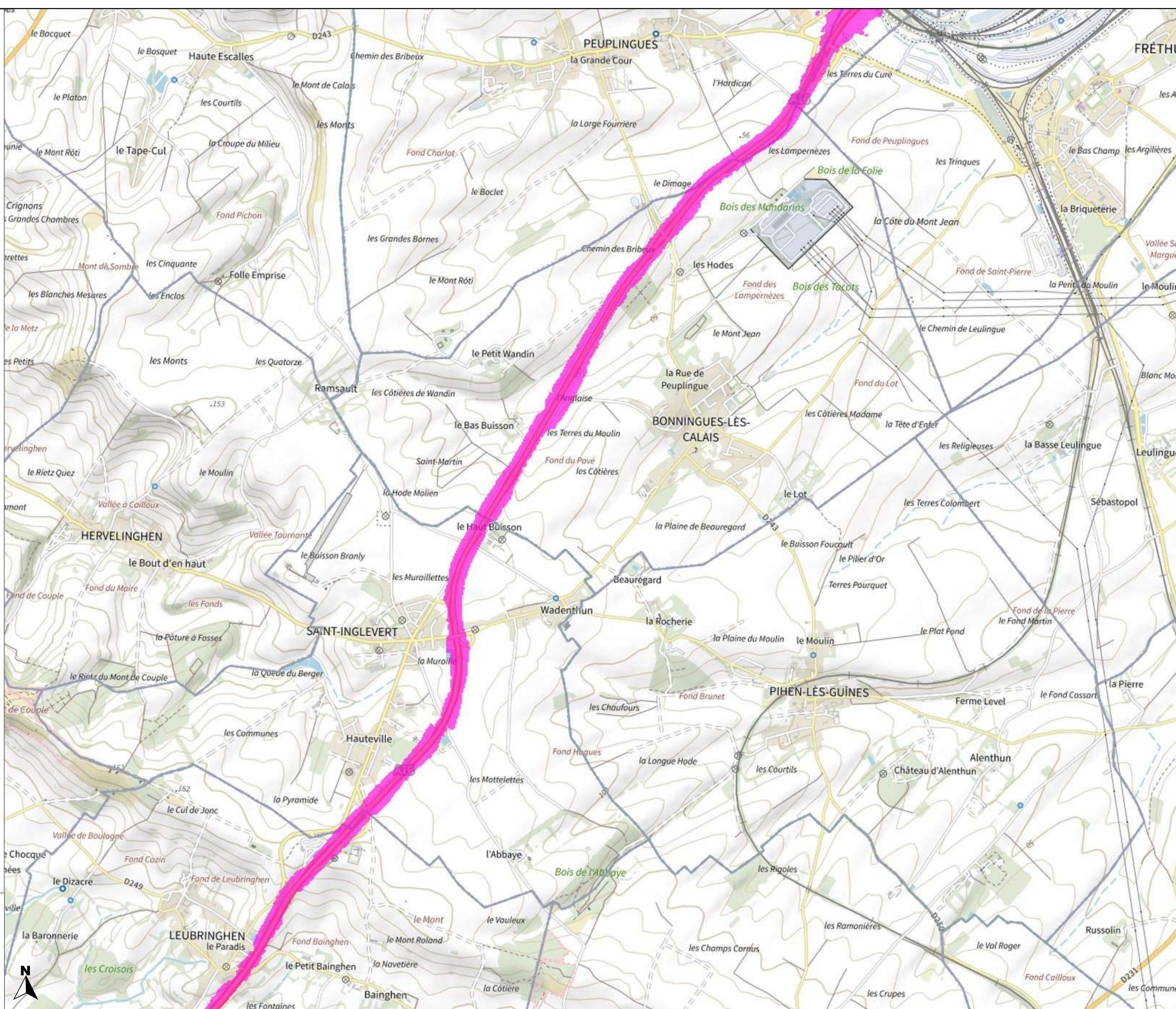





# PRÉFET DU PAS-DE-CALAIS

Liberté  
Égalité  
Fraternité

Carte de bruit stratégique  
de la 4ème échéance  
de la directive 2002/49/CE

Réseau routier  
non concédé  
Type C - Ln

Planche 4-8

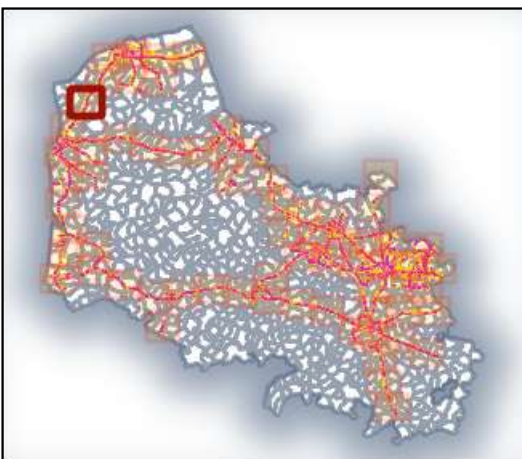

Valeurs isophones  
de nuit en Db(A)

 >62

0 0.5 1 km

Direction départementale  
des territoires et de la mer  
du Pas-de-Calais

Réalisation : MCSIG  
Source : DDTM 62  
CEREMA  
BD Topo, © IGN v2  
Date : 20 janvier 2023  
Référence : 2023-014

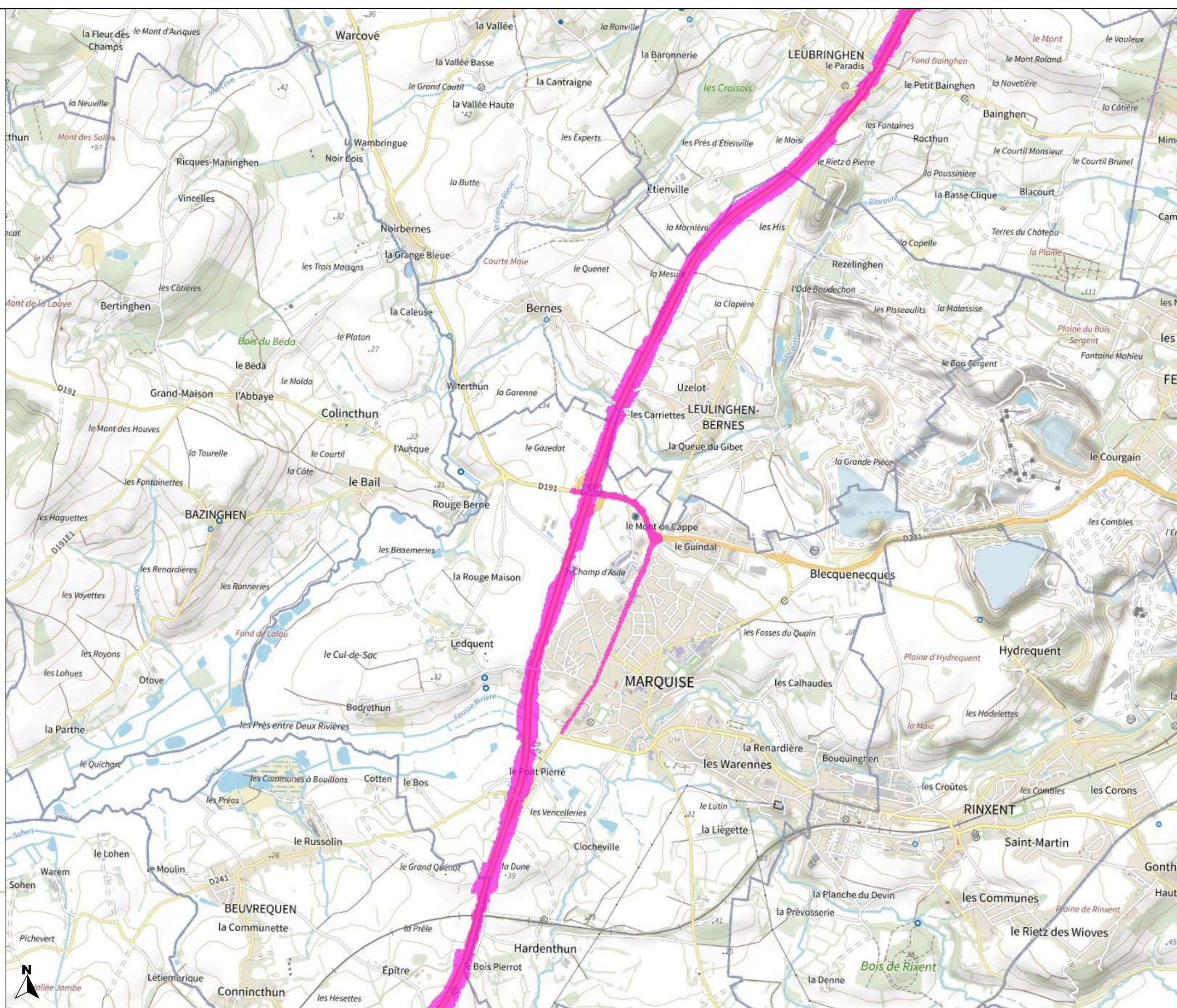





# PRÉFET DU PAS-DE-CALAIS

Liberté  
Égalité  
Fraternité

Carte de bruit stratégique  
de la 4ème échéance  
de la directive 2002/49/CE

Réseau routier  
non concédé  
Type C - Ln

Planche 4-9

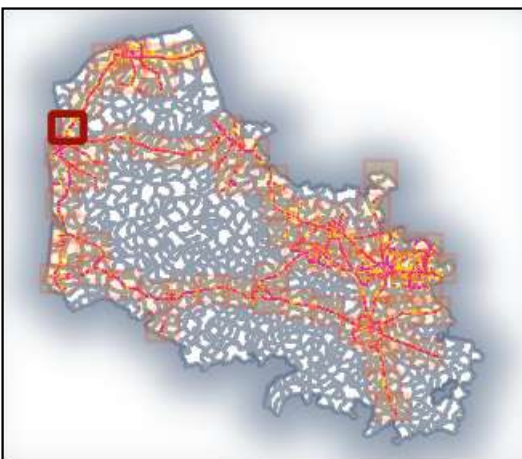

Valeurs isophones  
de nuit en Db(A)

 >62

0 0.5 1 km

Direction départementale  
des territoires et de la mer  
du Pas-de-Calais

Réalisation : MCSIG  
Source : DDTM 62  
CEREMA  
BD Topo, © IGN v2  
Date : 20 janvier 2023  
Référence : 2023-014

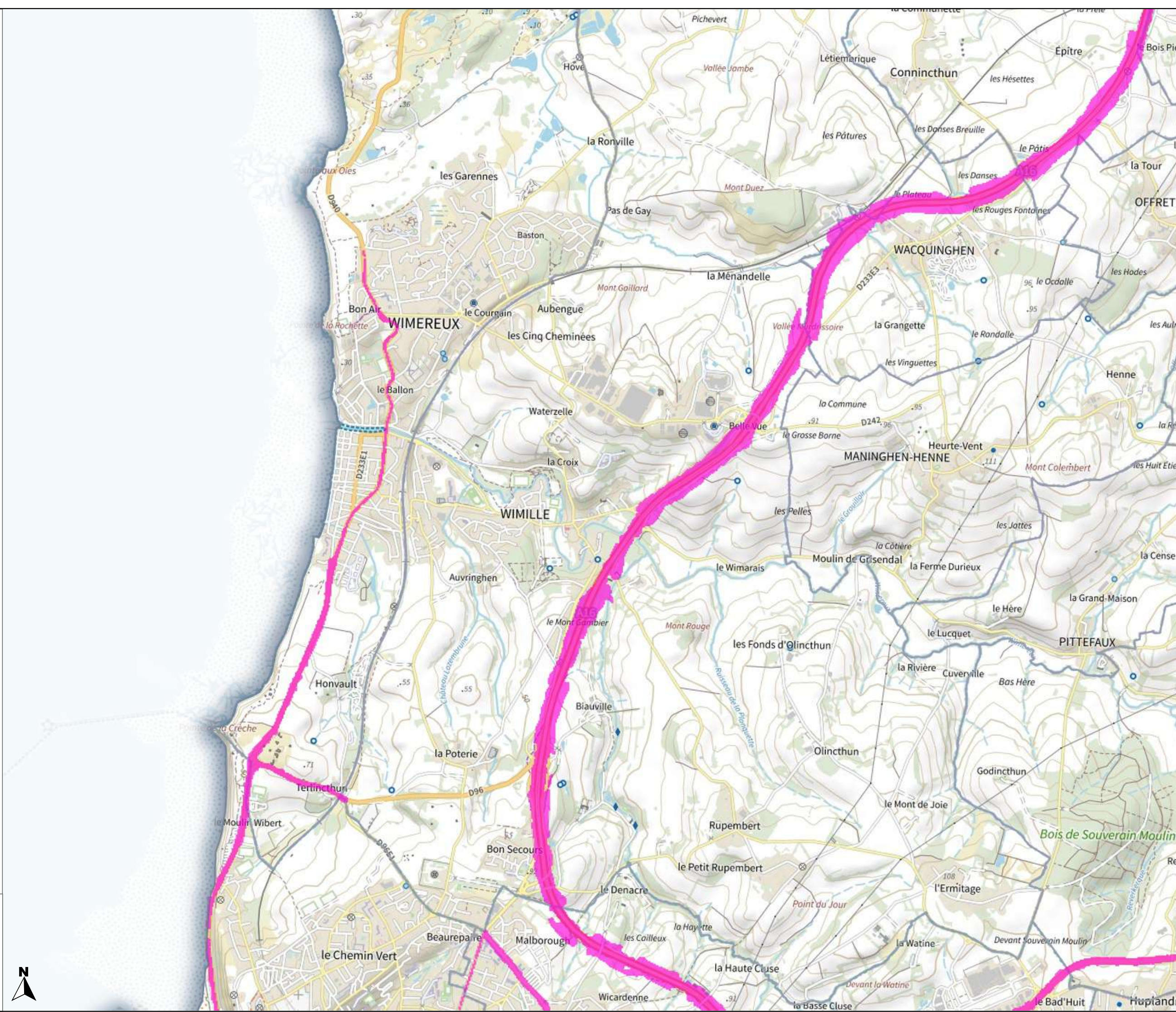





# PRÉFET DU PAS-DE-CALAIS

Liberté  
Égalité  
Fraternité

## Carte de bruit stratégique de la 4ème échéance de la directive 2002/49/CE

Réseau routier  
non concédé  
Type C - Ln

Planche 4-10

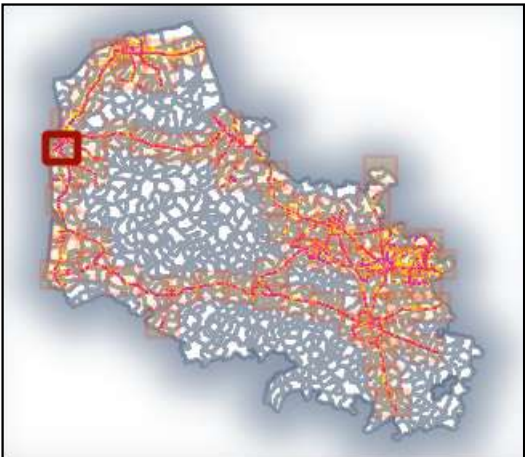

Valeurs isophones  
de nuit en Db(A)

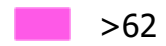
 >62

0 0.5 1 km

Direction départementale  
des territoires et de la mer  
du Pas-de-Calais

Réalisation : MCSIG  
Source : DDTM 62  
CEREMA  
BD Topo, © IGN v2  
Date : 20 janvier 2023  
Référence : 2023-014

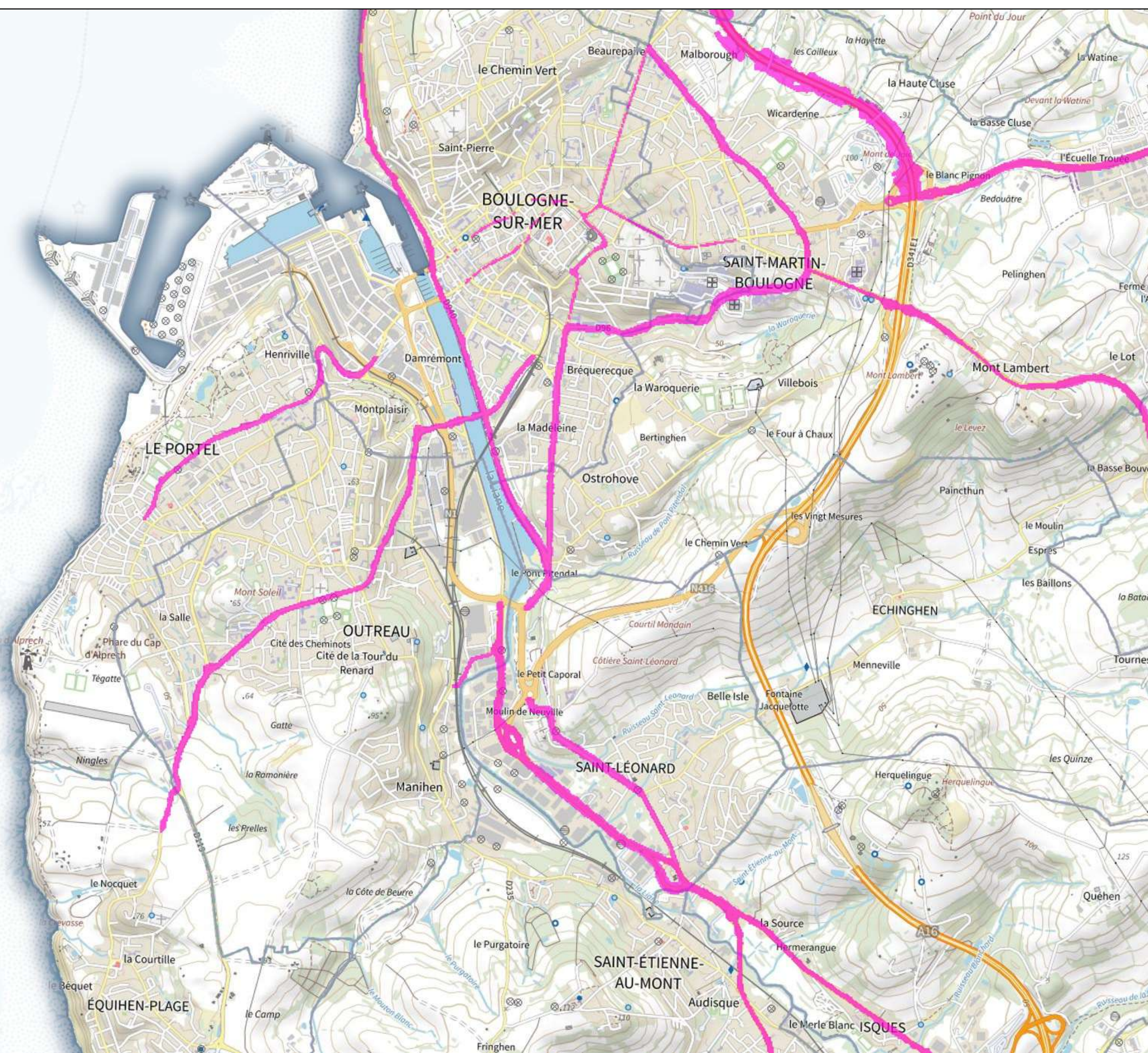





# PRÉFET DU PAS-DE-CALAIS

Liberté  
Égalité  
Fraternité

Carte de bruit stratégique  
de la 4ème échéance  
de la directive 2002/49/CE

Réseau routier  
non concédé  
Type C - Ln

Planche 4-11

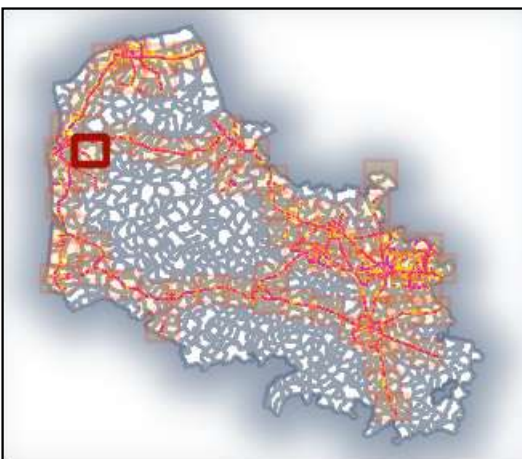

Valeurs isophones  
de nuit en Db(A)

 >62

0 0.5 1 km

Direction départementale  
des territoires et de la mer  
du Pas-de-Calais

Réalisation : MCSIG  
Source : DDTM 62  
CEREMA  
BD Topo, © IGN v2  
Date : 20 janvier 2023  
Référence : 2023-014

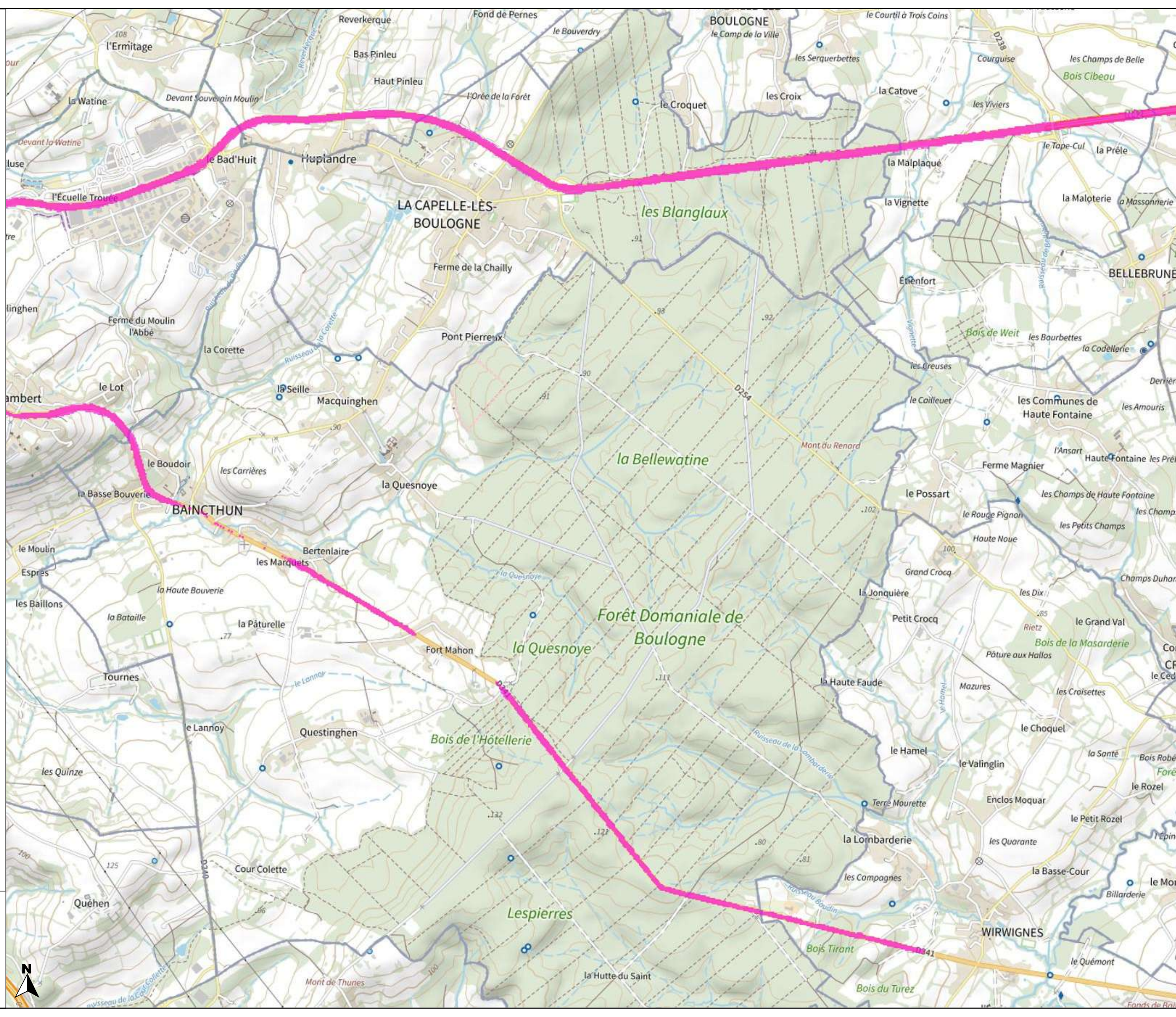





# PRÉFET DU PAS-DE-CALAIS

Liberté  
Égalité  
Fraternité

## Carte de bruit stratégique de la 4ème échéance de la directive 2002/49/CE

### Réseau routier non concédé Type C - Ln

### Planche 4-12

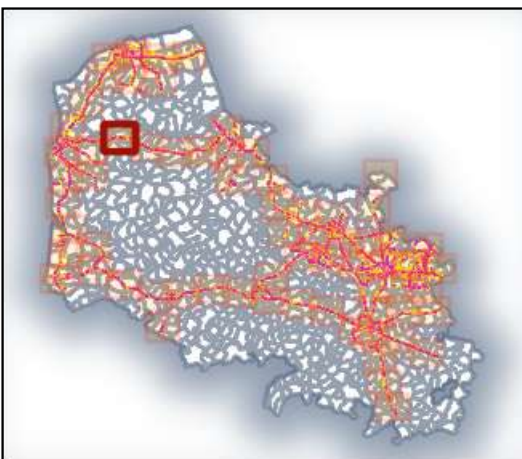

### Valeurs isophones de nuit en Db(A)

 >62

0 0.5 1 km

### Direction départementale des territoires et de la mer du Pas-de-Calais

Réalisation : MCSIG  
Source : DDTM 62  
CEREMA  
BD Topo, © IGN v2  
Date : 20 janvier 2023  
Référence : 2023-014

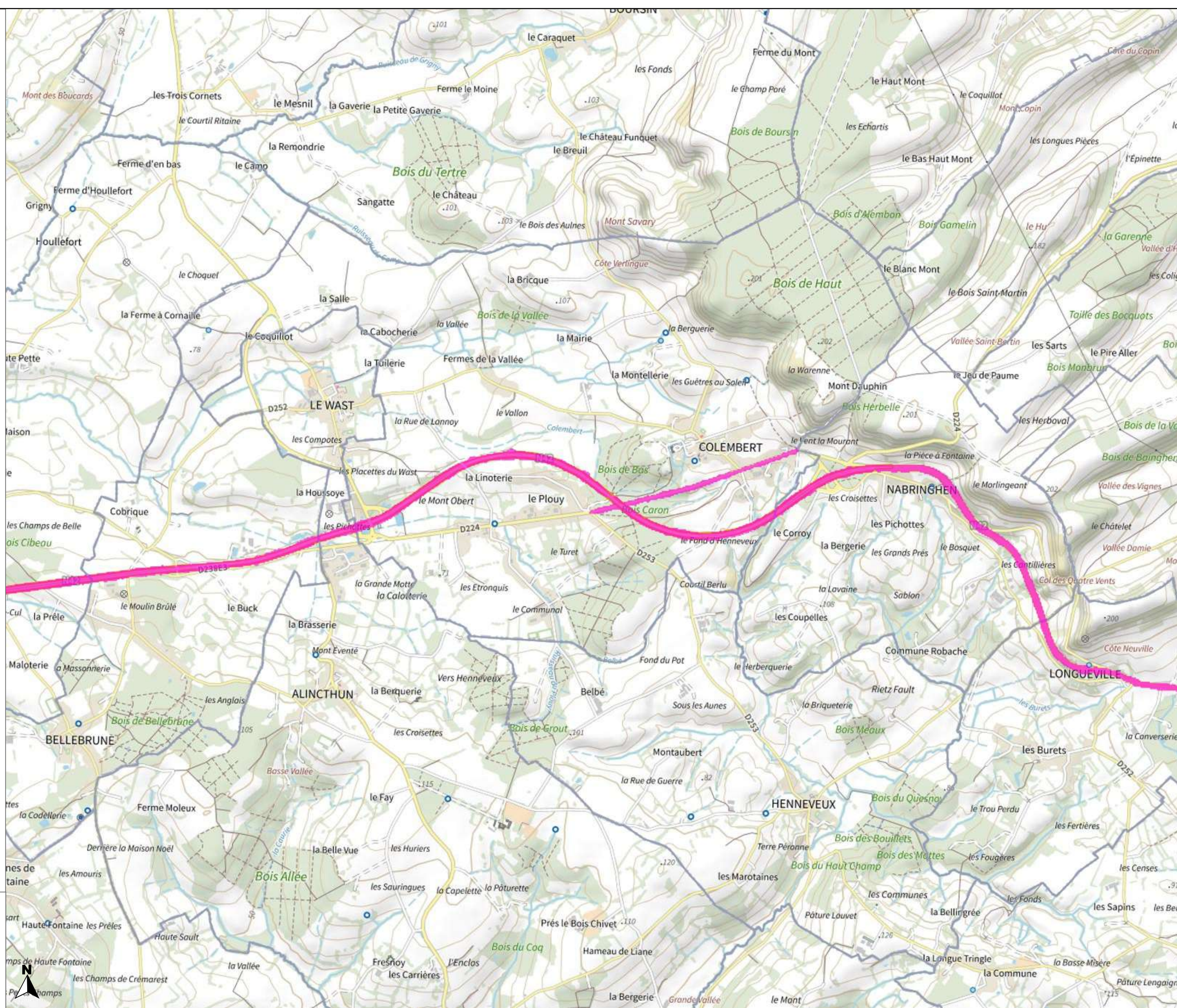





# PRÉFET DU PAS-DE-CALAIS

Liberté  
Égalité  
Fraternité

## Carte de bruit stratégique de la 4ème échéance de la directive 2002/49/CE

### Réseau routier non concédé Type C - Ln

### Planche 4-13

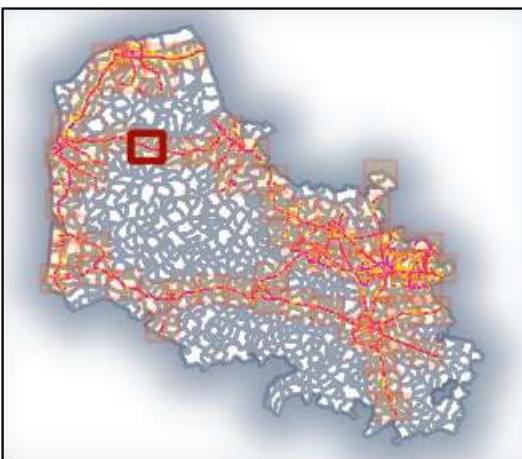

### Valeurs isophones de nuit en Db(A)

 >62

0 0.5 1 km

### Direction départementale des territoires et de la mer du Pas-de-Calais

Réalisation : MCSIG  
Source : DDTM 62  
CEREMA  
BD Topo, © IGN v2  
Date : 20 janvier 2023  
Référence : 2023-014

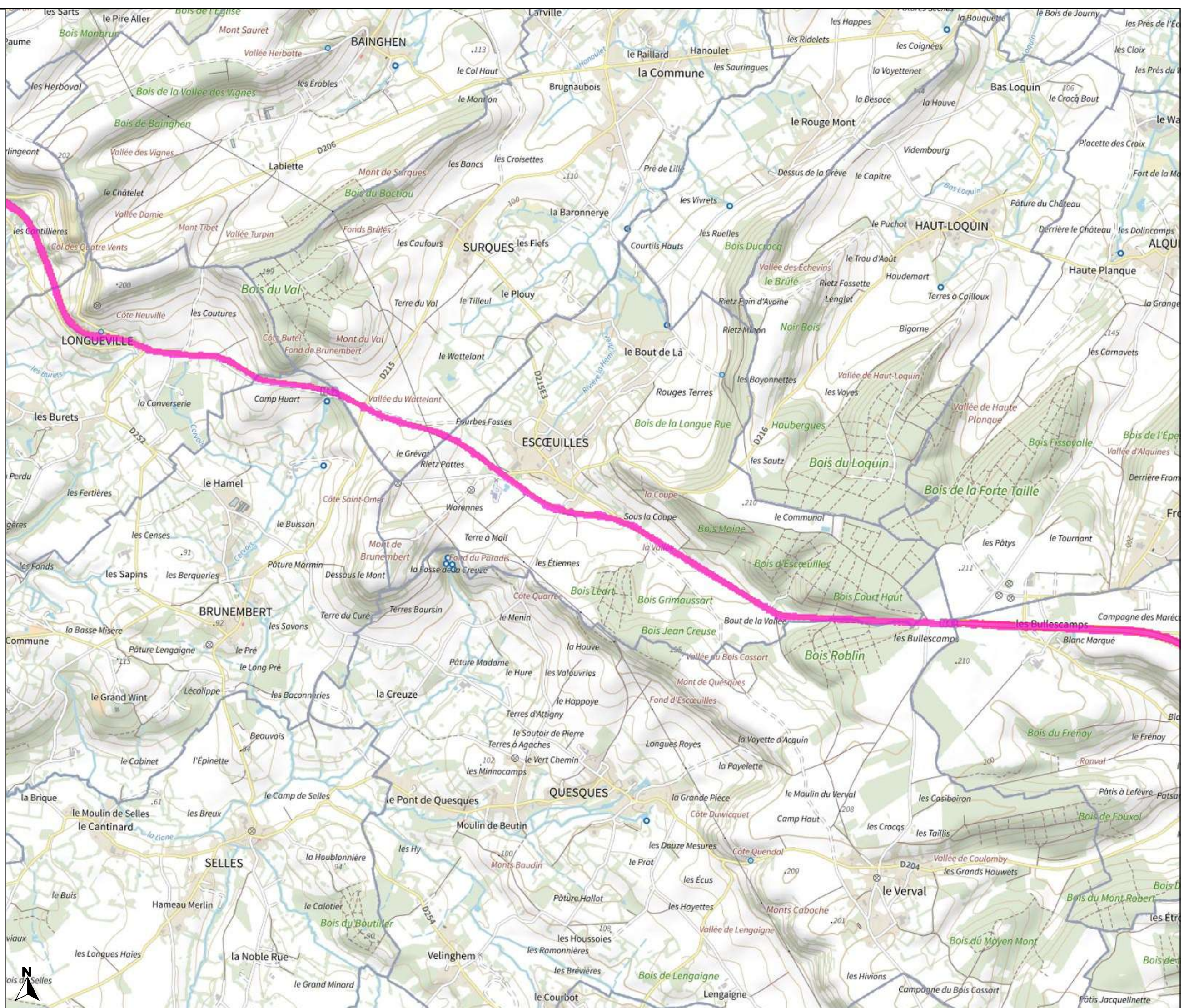





# PRÉFET DU PAS-DE-CALAIS

Liberté  
Égalité  
Fraternité

Carte de bruit stratégique  
de la 4ème échéance  
de la directive 2002/49/CE

Réseau routier  
non concédé  
Type C - Ln

Planche 4-14

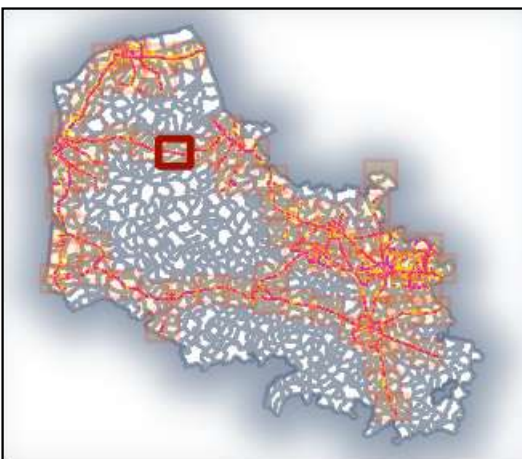

Valeurs isophones  
de nuit en Db(A)

 >62

0 0.5 1 km

Direction départementale  
des territoires et de la mer  
du Pas-de-Calais

Réalisation : MCSIG  
Source : DDTM 62  
CEREMA  
BD Topo, © IGN v2  
Date : 20 janvier 2023  
Référence : 2023-014

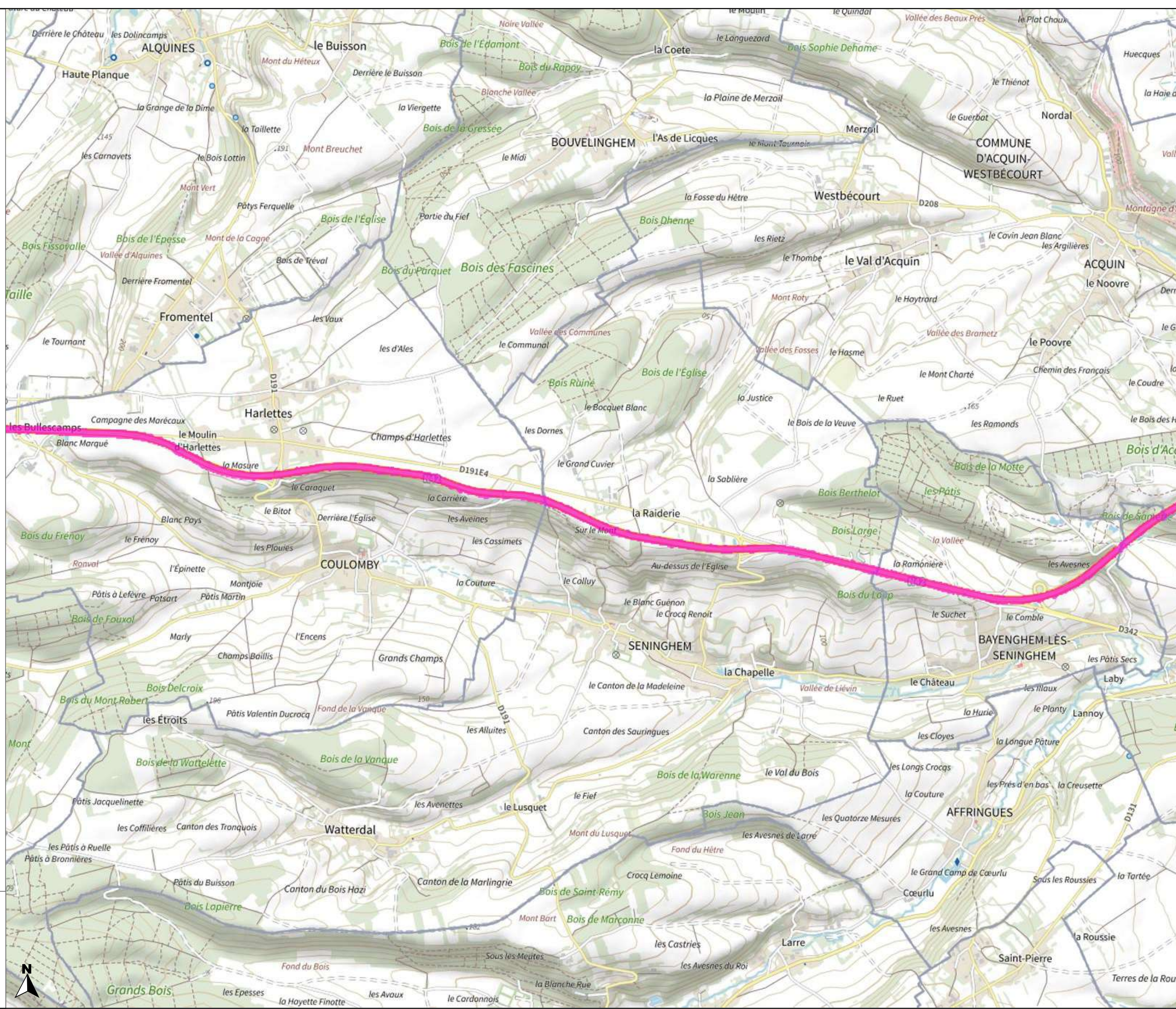





# PRÉFET DU PAS-DE-CALAIS

Liberté  
Égalité  
Fraternité

## Carte de bruit stratégique de la 4ème échéance de la directive 2002/49/CE

### Réseau routier non concédé Type C - Ln

### Planche 4-15

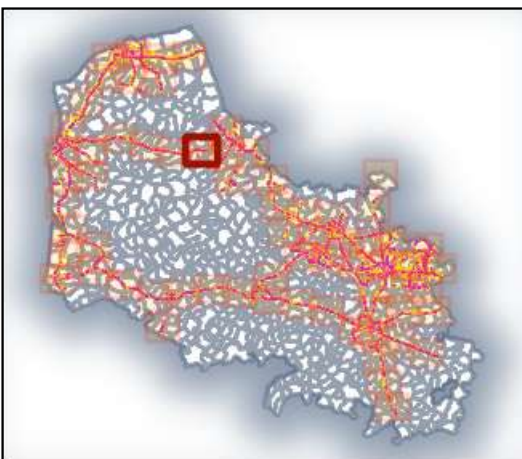

### Valeurs isophones de nuit en Db(A)

 >62

0 0.5 1 km

### Direction départementale des territoires et de la mer du Pas-de-Calais

Réalisation : MCSIG  
Source : DDTM 62  
CEREMA  
BD Topo, ©© IGN v2  
Date : 20 janvier 2023  
Référence : 2023-014

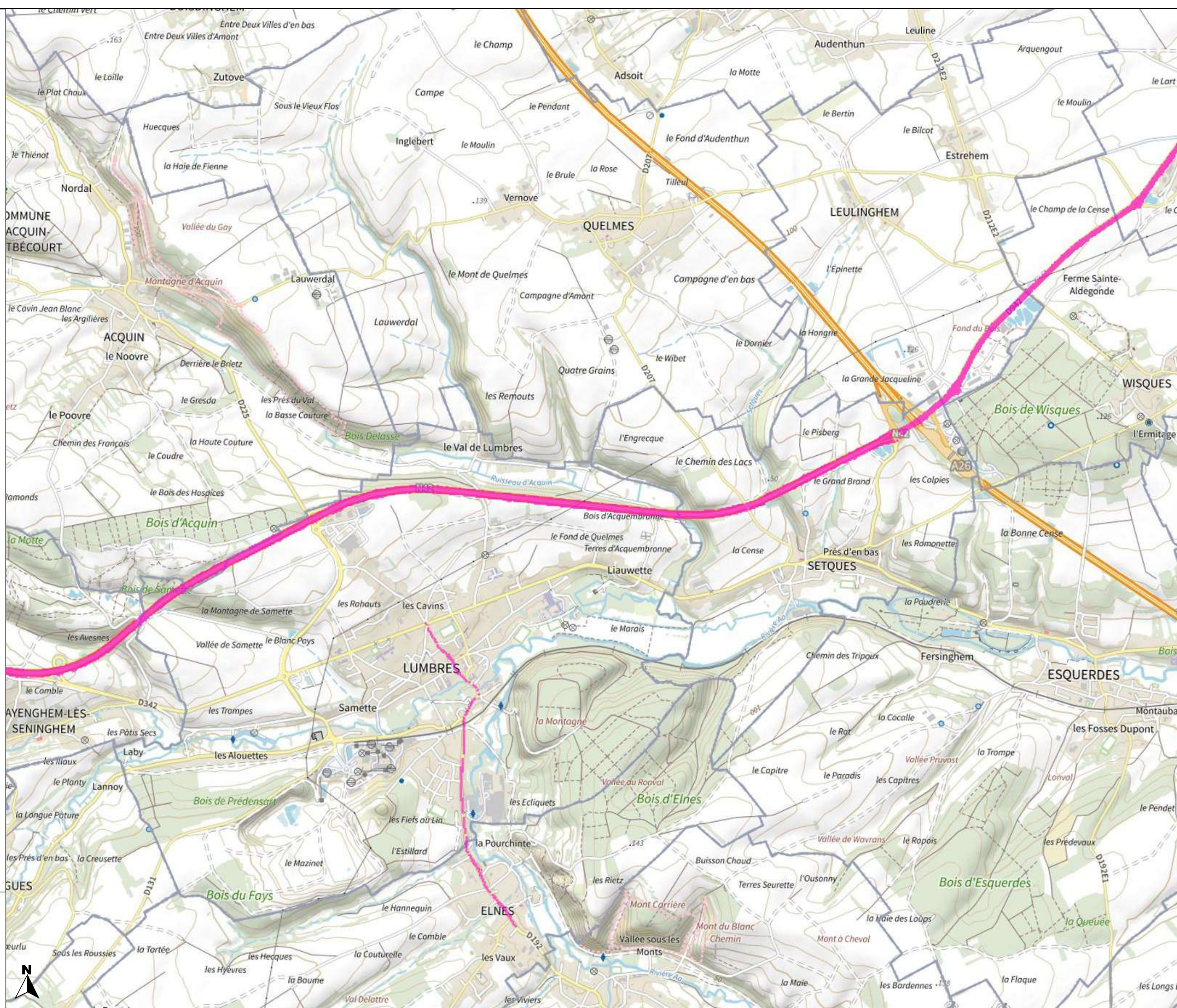





# PRÉFET DU PAS-DE-CALAIS

Liberté  
Égalité  
Fraternité

Carte de bruit stratégique  
de la 4ème échéance  
de la directive 2002/49/CE

Réseau routier  
non concédé  
Type C - Ln

Planche 4-16

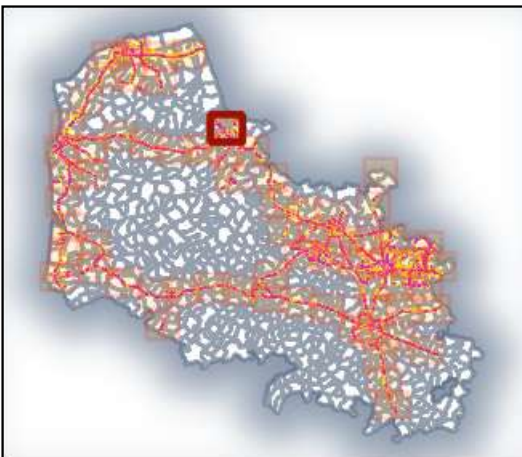

Valeurs isophones  
de nuit en Db(A)

 >62

0 0.5 1 km

Direction départementale  
des territoires et de la mer  
du Pas-de-Calais

Réalisation : MCSIG  
Source : DDTM 62  
CEREMA  
BD Topo, ©© IGN v2  
Date : 20 janvier 2023  
Référence : 2023-014

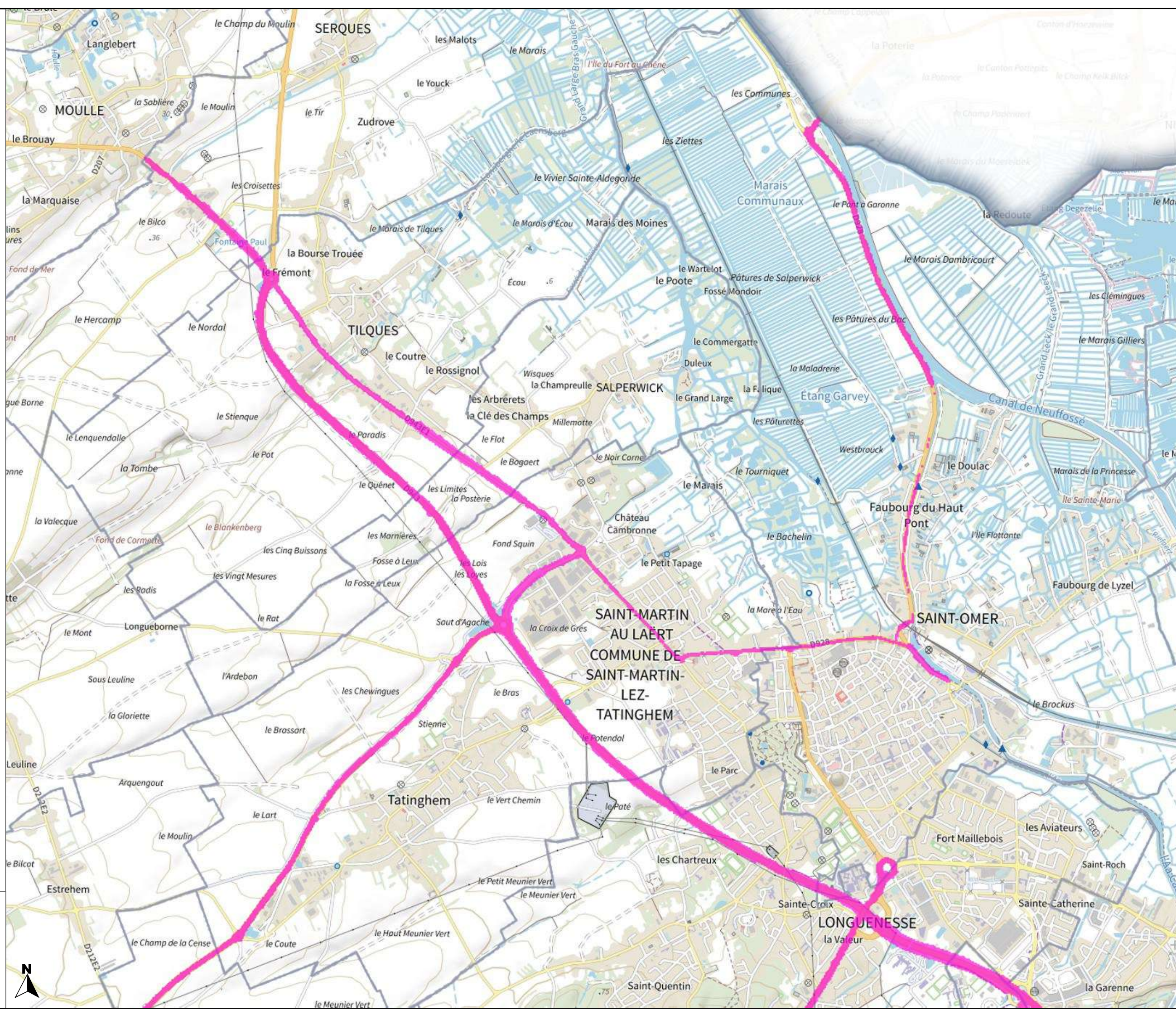





# PRÉFET DU PAS-DE-CALAIS

Liberté  
Égalité  
Fraternité

Carte de bruit stratégique  
de la 4ème échéance  
de la directive 2002/49/CE

Réseau routier  
non concédé  
Type C - Ln

Planche 4-17

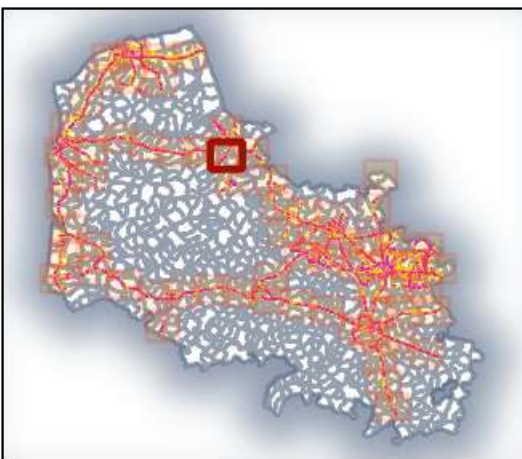

Valeurs isophones  
de nuit en Db(A)

 >62

0 0.5 1 km

Direction départementale  
des territoires et de la mer  
du Pas-de-Calais

Réalisation : MCSIG  
Source : DDTM 62  
CEREMA  
BD Topo, © IGN v2  
Date : 20 janvier 2023  
Référence : 2023-014

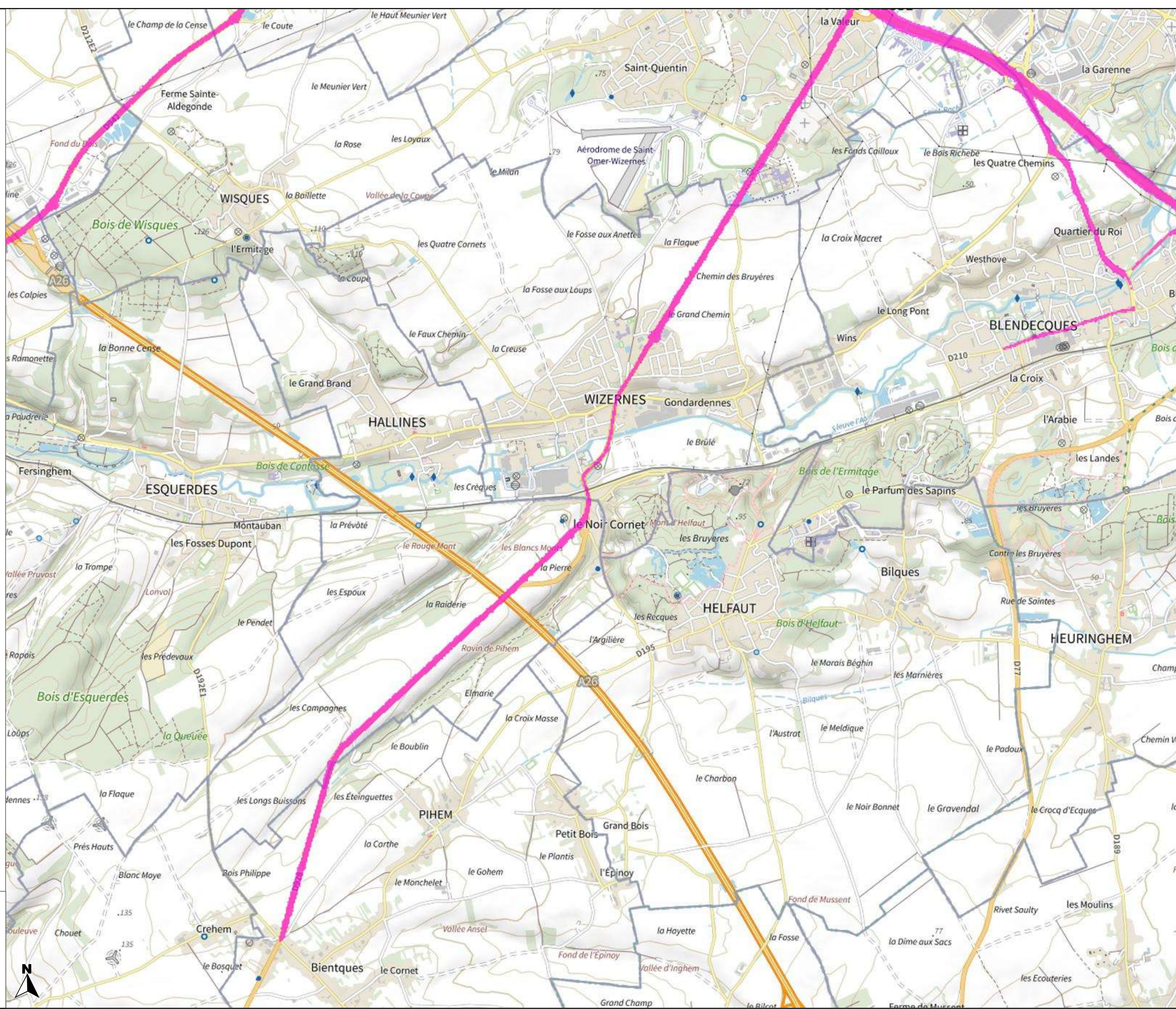





# PRÉFET DU PAS-DE-CALAIS

Liberté  
Égalité  
Fraternité

Carte de bruit stratégique  
de la 4ème échéance  
de la directive 2002/49/CE

Réseau routier  
non concédé  
Type C - Ln

Planche 4-18

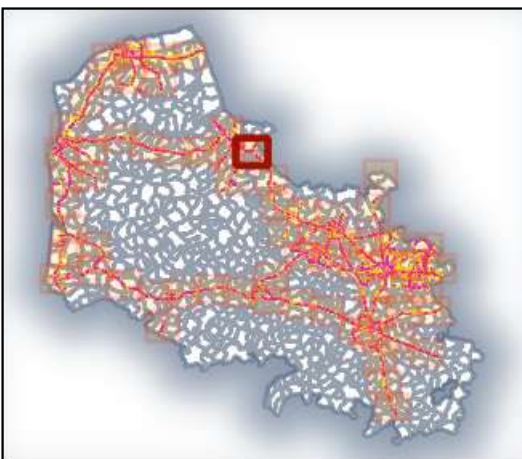

Valeurs isophones  
de nuit en Db(A)

 >62

0 0.5 1 km

Direction départementale  
des territoires et de la mer  
du Pas-de-Calais

Réalisation : MCSIG  
Source : DDTM 62  
CEREMA  
BD Topo, ©© IGN v2  
Date : 20 janvier 2023  
Référence : 2023-014

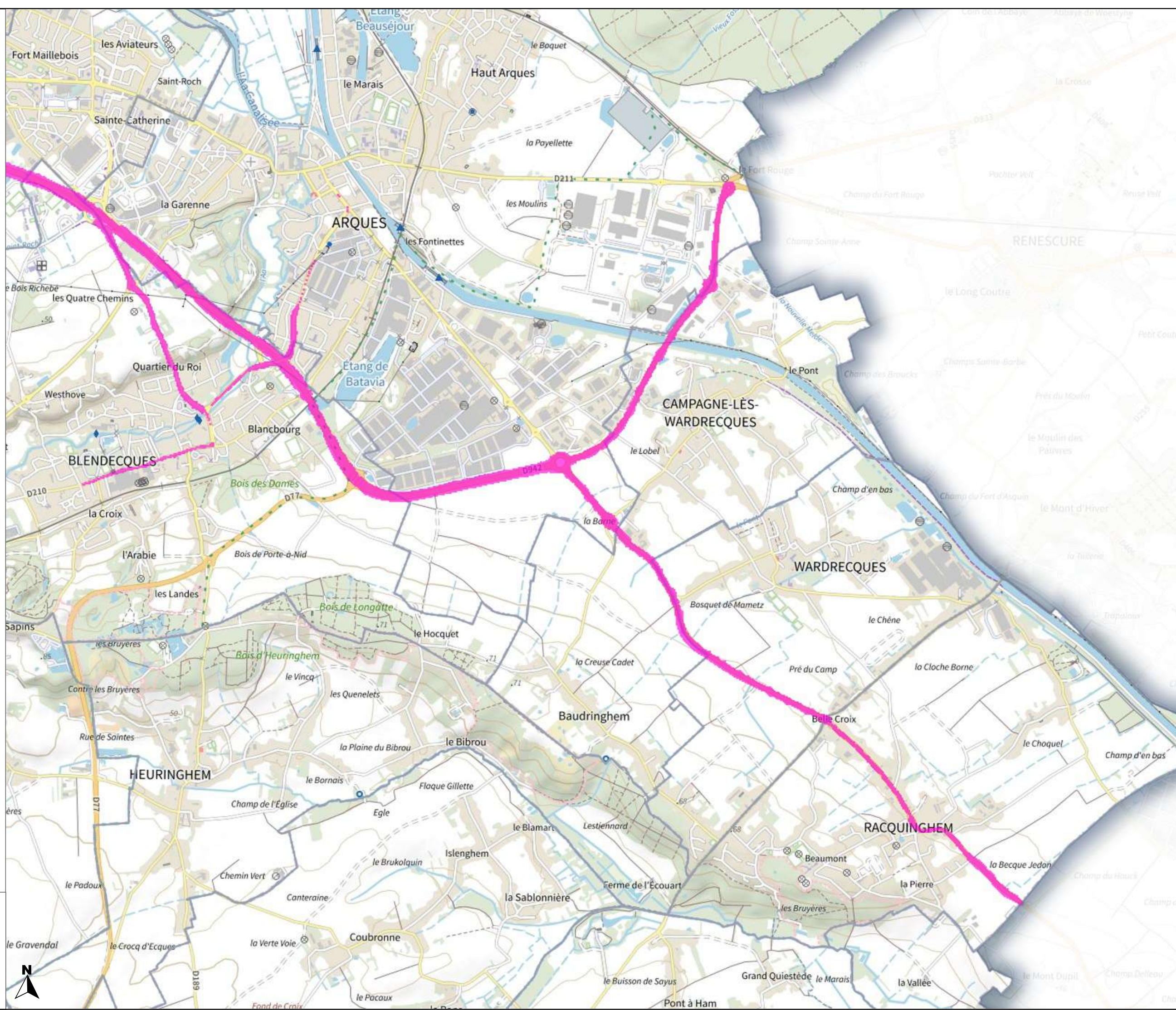





# PRÉFET DU PAS-DE-CALAIS

Liberté  
Égalité  
Fraternité

Carte de bruit stratégique  
de la 4ème échéance  
de la directive 2002/49/CE

Réseau routier  
non concédé  
Type C - Ln

Planche 4-19

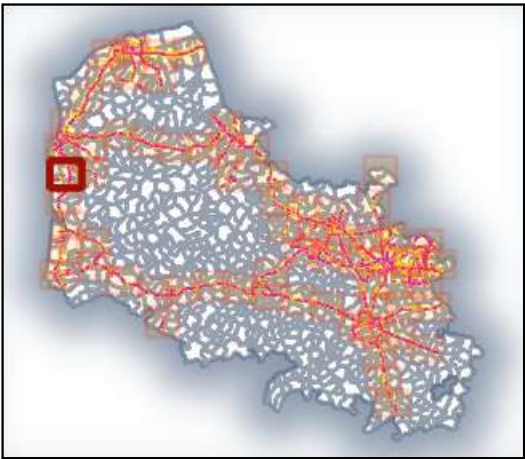

Valeurs isophones  
de nuit en Db(A)

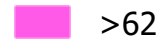
 >62

0 0.5 1 km

Direction départementale  
des territoires et de la mer  
du Pas-de-Calais

Réalisation : MCSIG  
Source : DDTM 62  
CEREMA  
BD Topo, © IGN v2  
Date : 20 janvier 2023  
Référence : 2023-014

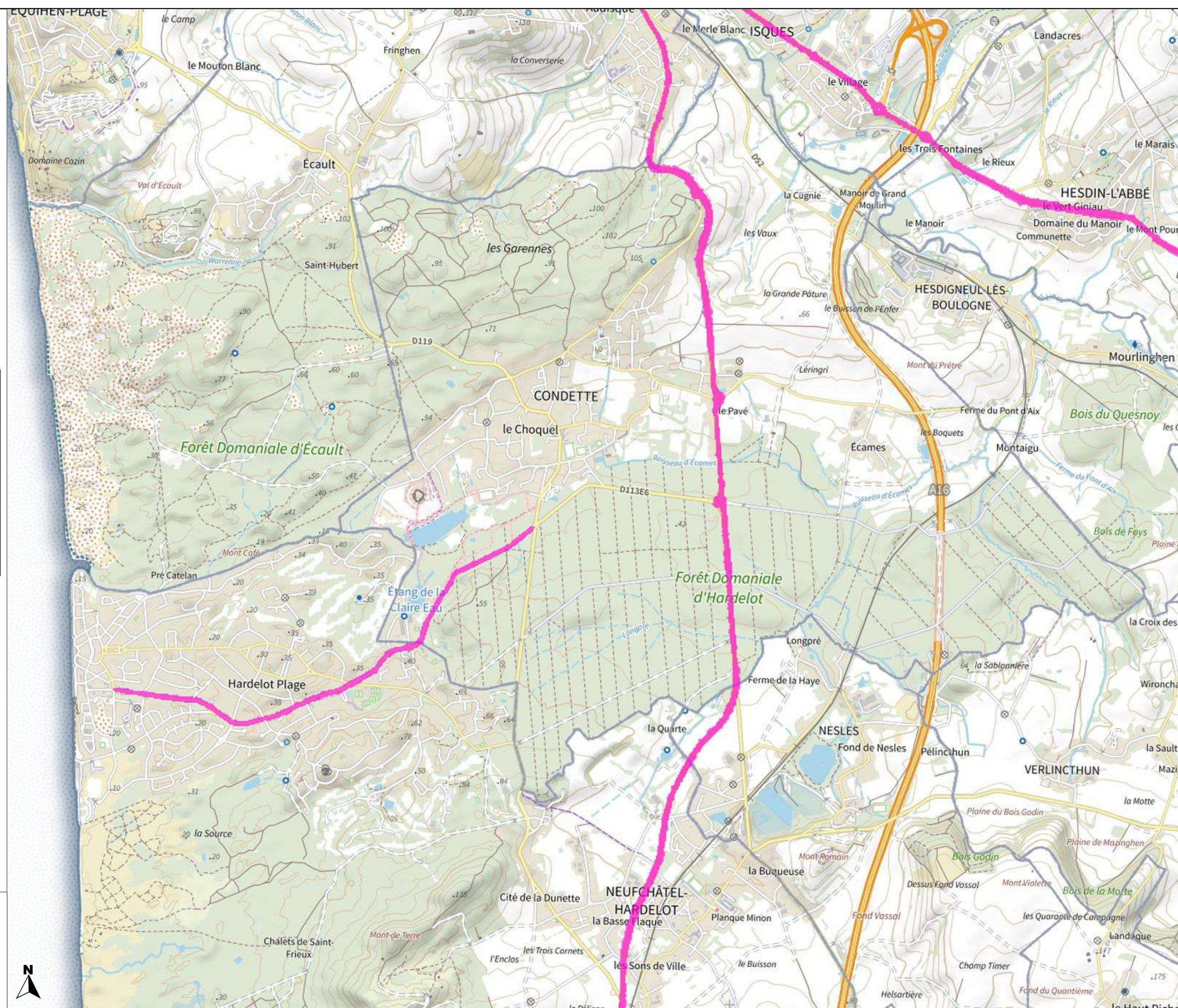





# PRÉFET DU PAS-DE-CALAIS

Liberté  
Égalité  
Fraternité

Carte de bruit stratégique  
de la 4ème échéance  
de la directive 2002/49/CE

Réseau routier  
non concédé  
Type C - Ln

Planche 4-20

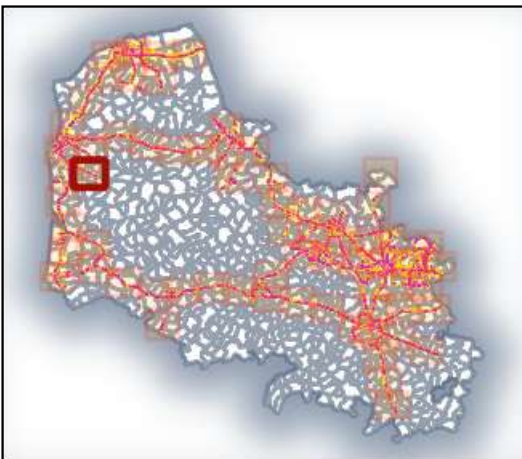

Valeurs isophones  
de nuit en Db(A)

 >62

0 0.5 1 km

Direction départementale  
des territoires et de la mer  
du Pas-de-Calais

Réalisation : MCSIG  
Source : DDTM 62  
CEREMA  
BD Topo, © IGN v2  
Date : 20 janvier 2023  
Référence : 2023-014

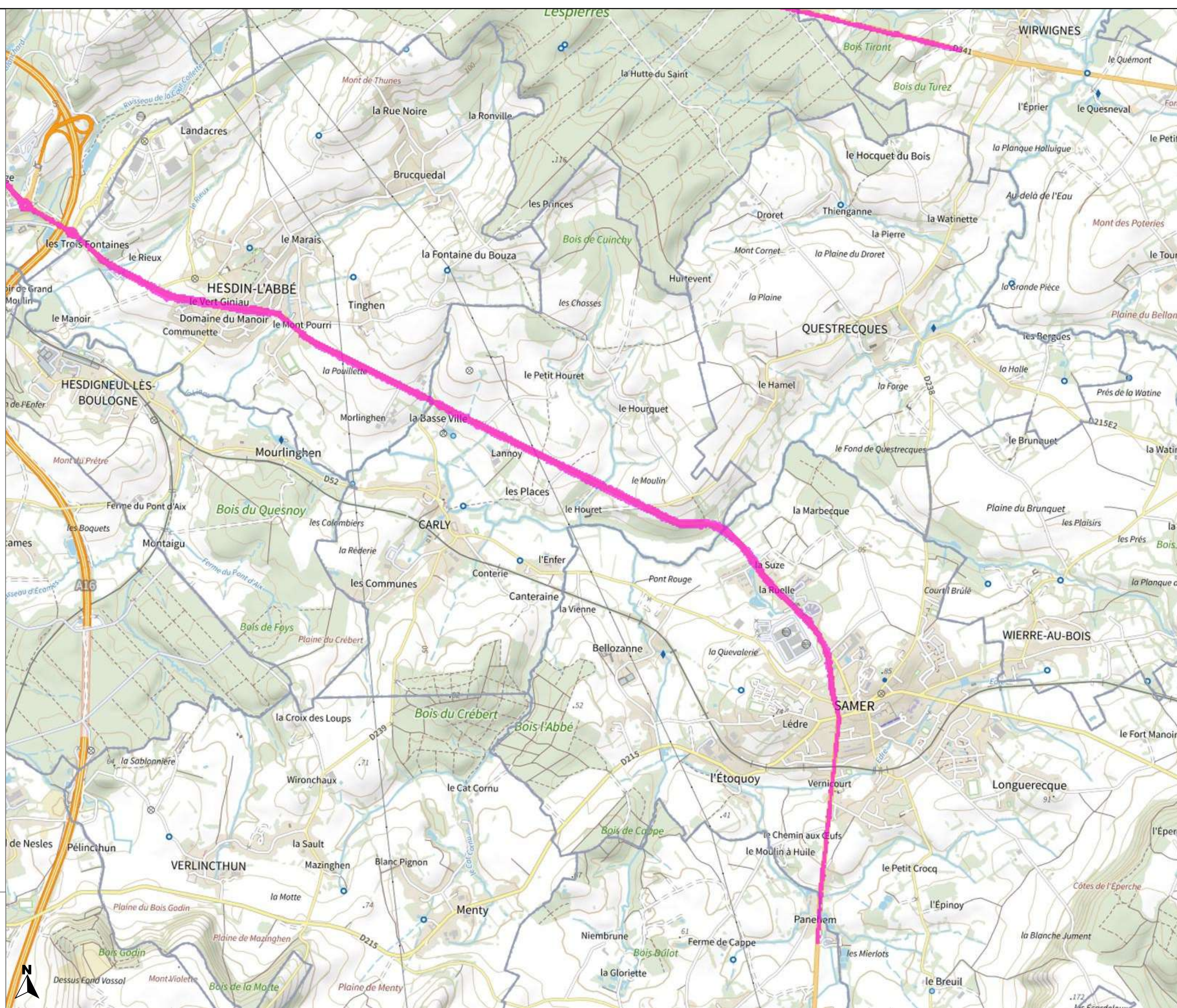





# PRÉFET DU PAS-DE-CALAIS

Liberté  
Égalité  
Fraternité

Carte de bruit stratégique  
de la 4ème échéance  
de la directive 2002/49/CE

Réseau routier  
non concédé  
Type C - Ln

Planche 4-21

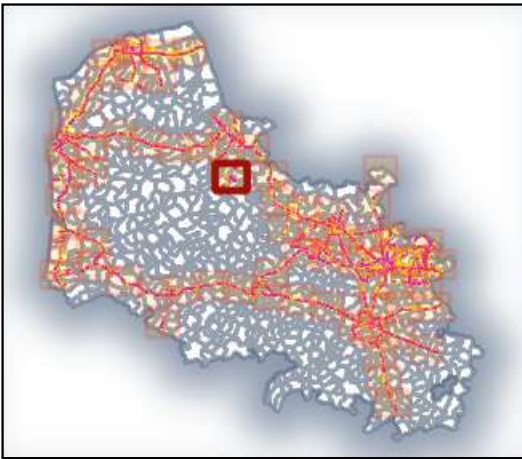

Valeurs isophones  
de nuit en Db(A)

 >62

0 0.5 1 km

Direction départementale  
des territoires et de la mer  
du Pas-de-Calais

Réalisation : MCSIG  
Source : DDTM 62  
CEREMA  
BD Topo, © IGN v2  
Date : 20 janvier 2023  
Référence : 2023-014

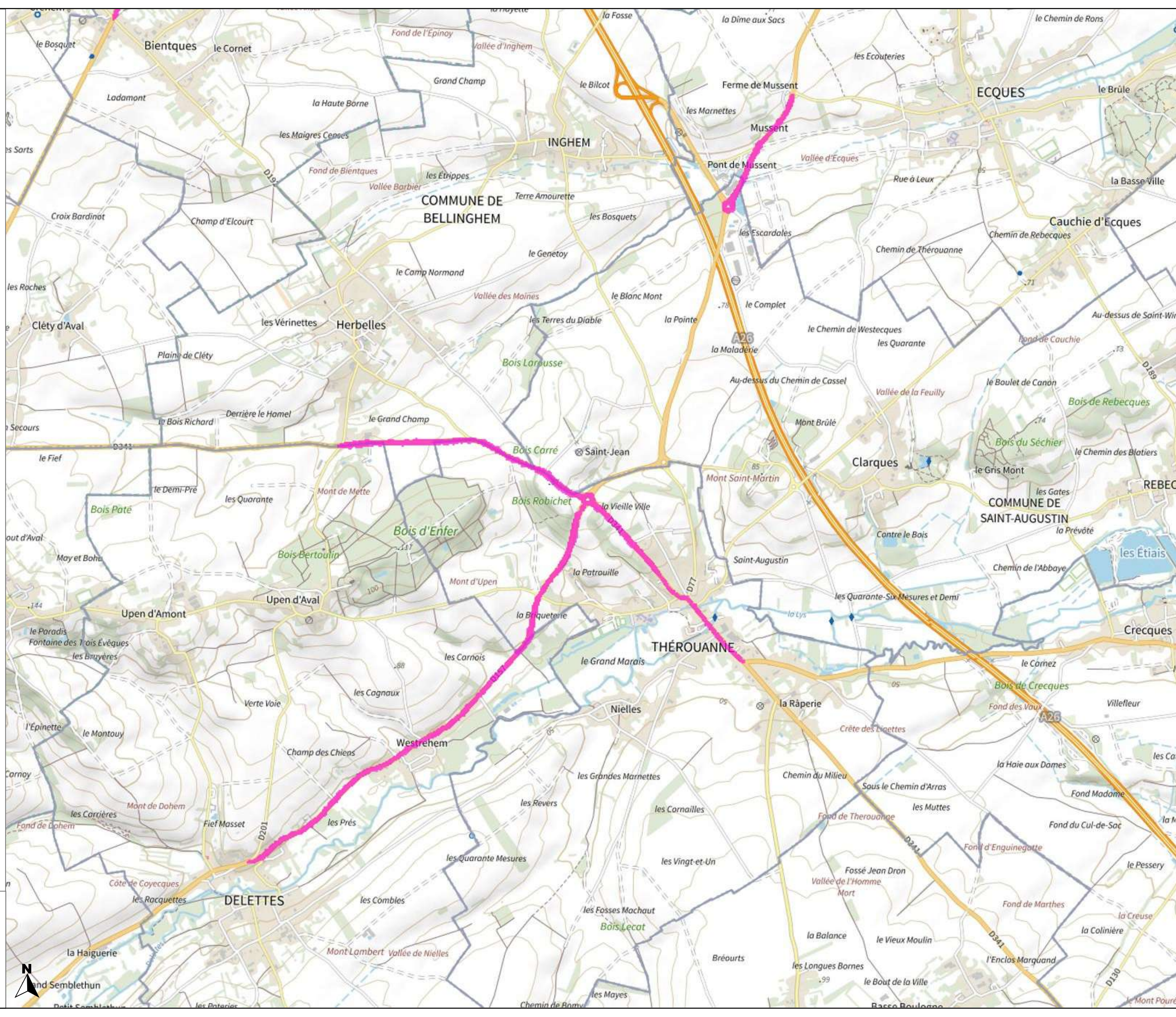





# PRÉFET DU PAS-DE-CALAIS

Liberté  
Égalité  
Fraternité

Carte de bruit stratégique  
de la 4ème échéance  
de la directive 2002/49/CE

Réseau routier  
non concédé  
Type C - Ln

Planche 4-22

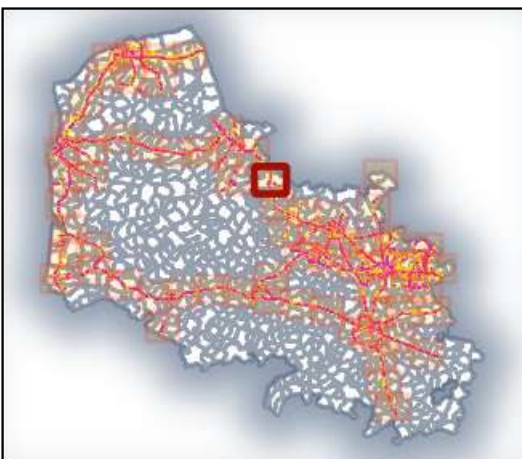

Valeurs isophones  
de nuit en Db(A)

 >62

0 0.5 1 km

Direction départementale  
des territoires et de la mer  
du Pas-de-Calais

Réalisation : MCSIG  
Source : DDTM 62  
CEREMA  
BD Topo, © IGN v2  
Date : 20 janvier 2023  
Référence : 2023-014

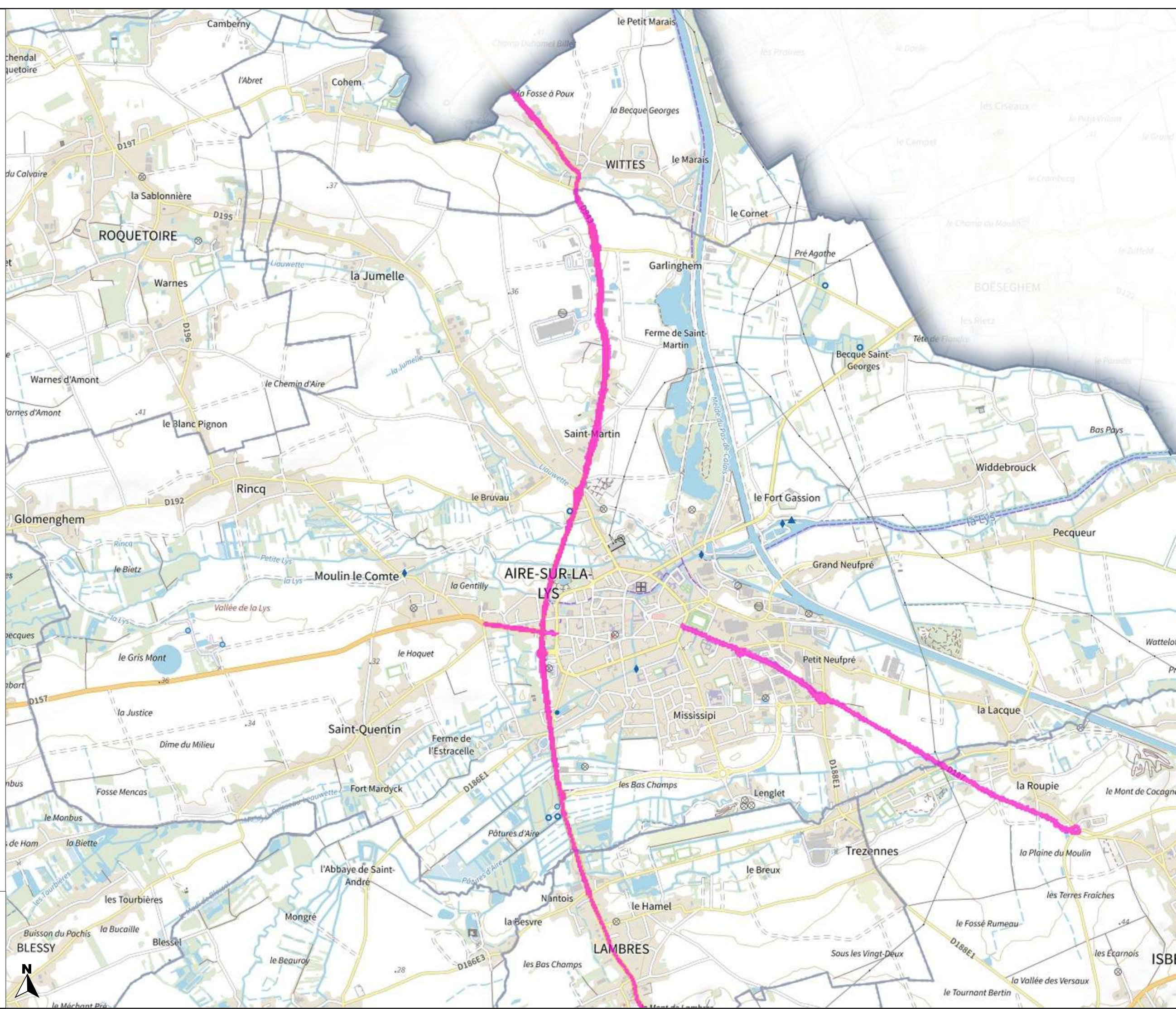





**PRÉFET  
DU PAS-DE-CALAIS**

*Liberté  
Égalité  
Fraternité*

Carte de bruit stratégique  
de la 4<sup>ème</sup> échéance  
de la directive 2002/49/CE

Réseau routier  
non concédé  
Type C - Ln

Planche 4-23

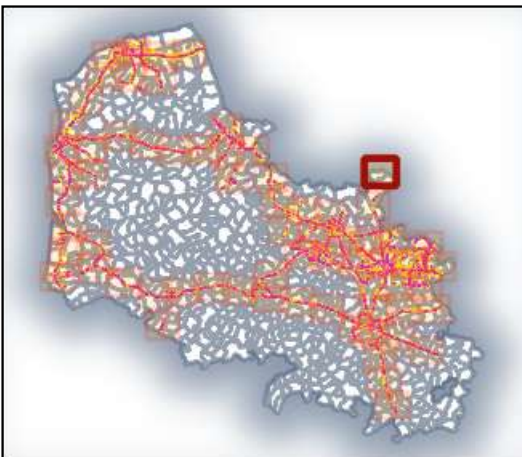

Valeurs isophones  
de nuit en Db(A)

 >62

0 0.5 1 km

**Direction départementale  
des territoires et de la mer  
du Pas-de-Calais**

Réalisation : MCSIG  
Source : DDTM 62  
CEREMA  
BD Topo, © IGN v2  
Date : 20 janvier 2023  
Référence : 2023-014

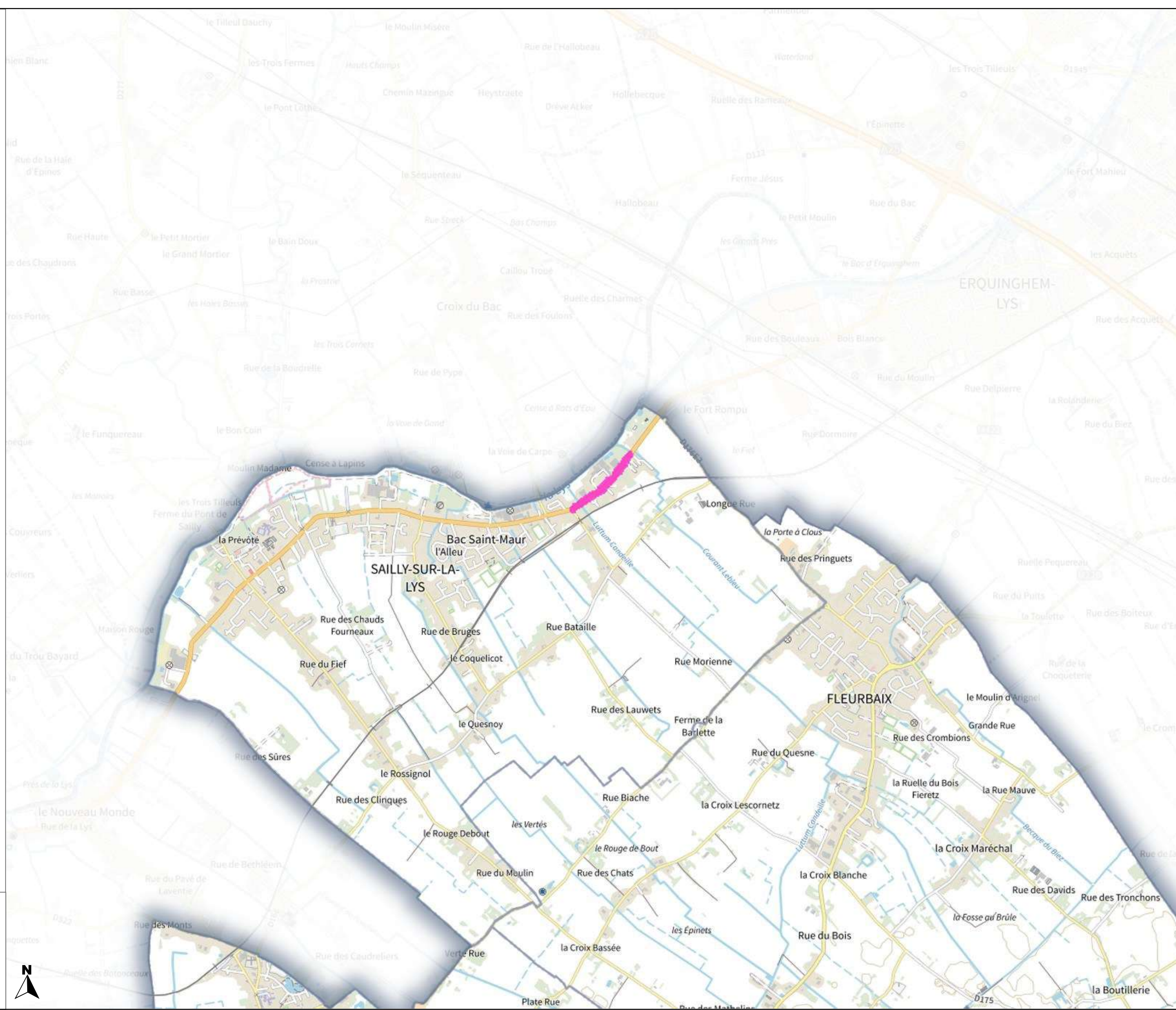





# PRÉFET DU PAS-DE-CALAIS

Liberté  
Égalité  
Fraternité

## Carte de bruit stratégique de la 4ème échéance de la directive 2002/49/CE

Réseau routier  
non concédé  
Type C - Ln

Planche 4-24

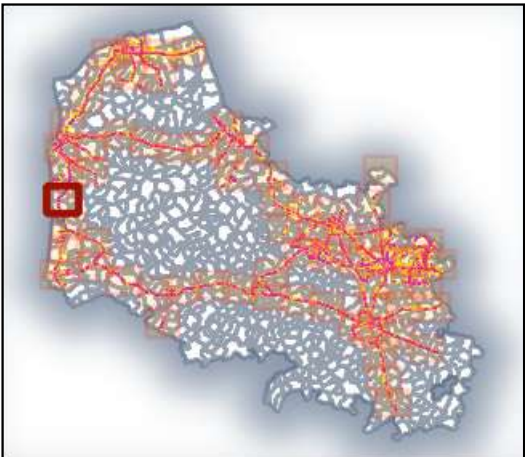

Valeurs isophones  
de nuit en Db(A)

 >62

0 0.5 1 km

Direction départementale  
des territoires et de la mer  
du Pas-de-Calais

Réalisation : MCSIG  
Source : DDTM 62  
CEREMA  
BD Topo, © IGN v2  
Date : 20 janvier 2023  
Référence : 2023-014







# PRÉFET DU PAS-DE-CALAIS

Liberté  
Égalité  
Fraternité

Carte de bruit stratégique  
de la 4ème échéance  
de la directive 2002/49/CE

Réseau routier  
non concédé  
Type C - Ln

Planche 4-25

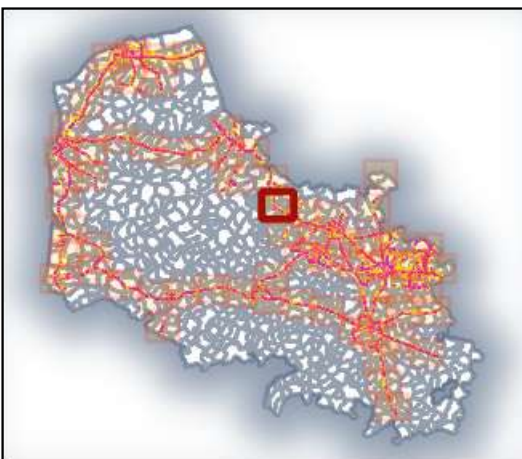

Valeurs isophones  
de nuit en Db(A)

 >62

0 0.5 1 km

Direction départementale  
des territoires et de la mer  
du Pas-de-Calais

Réalisation : MCSIG  
Source : DDTM 62  
CEREMA  
BD Topo, © IGN v2  
Date : 20 janvier 2023  
Référence : 2023-014

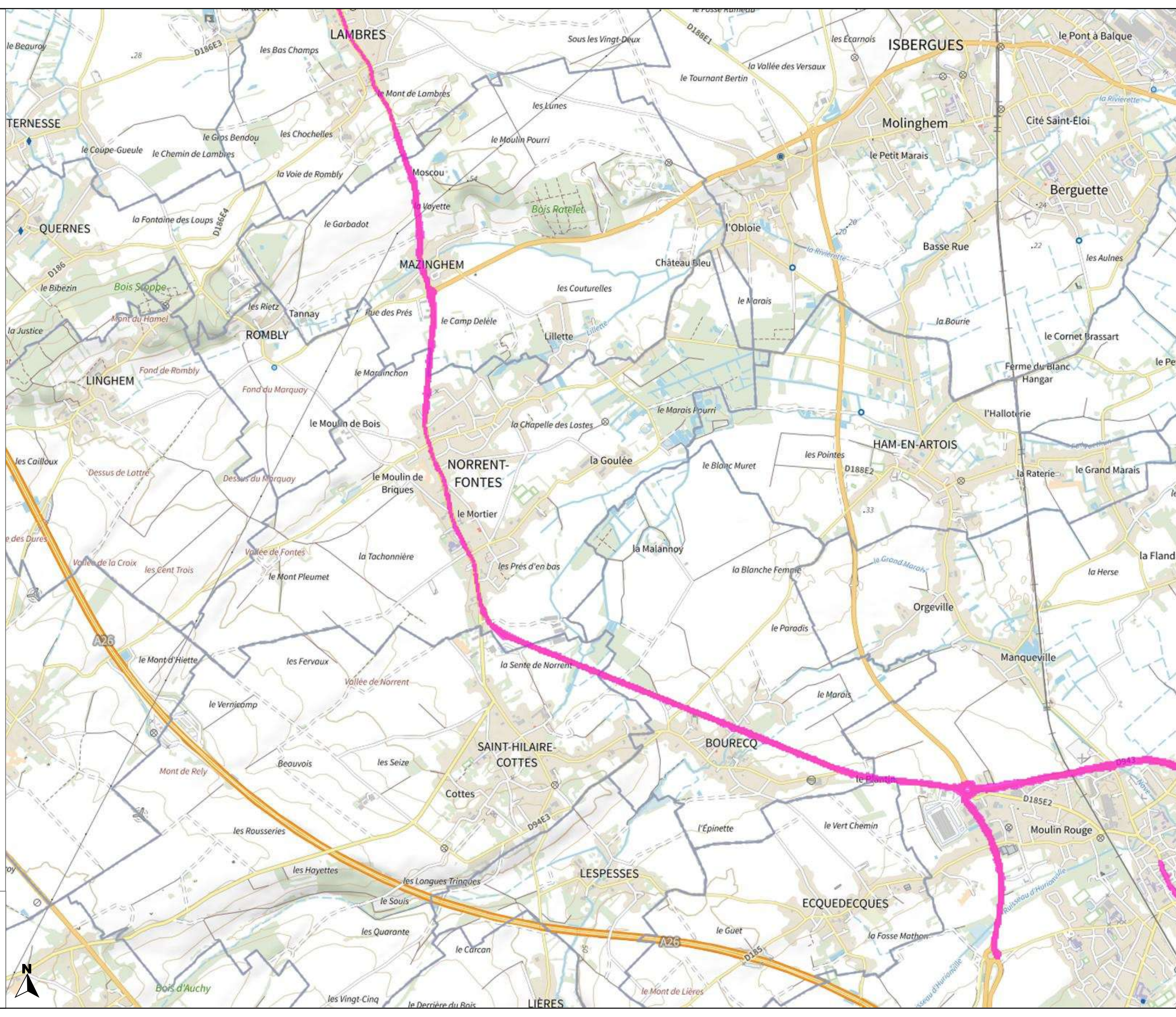





# PRÉFET DU PAS-DE-CALAIS

Liberté  
Égalité  
Fraternité

Carte de bruit stratégique  
de la 4ème échéance  
de la directive 2002/49/CE

Réseau routier  
non concédé  
Type C - Ln

Planche 4-26

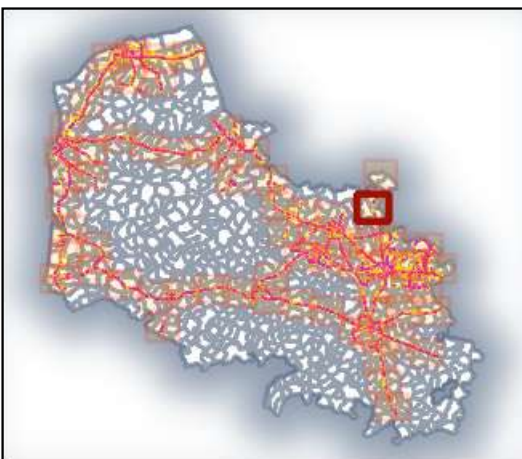

Valeurs isophones  
de nuit en Db(A)

 >62

0 0.5 1 km

Direction départementale  
des territoires et de la mer  
du Pas-de-Calais

Réalisation : MCSIG  
Source : DDTM 62  
CEREMA  
BD Topo, ©© IGN v2  
Date : 20 janvier 2023  
Référence : 2023-014

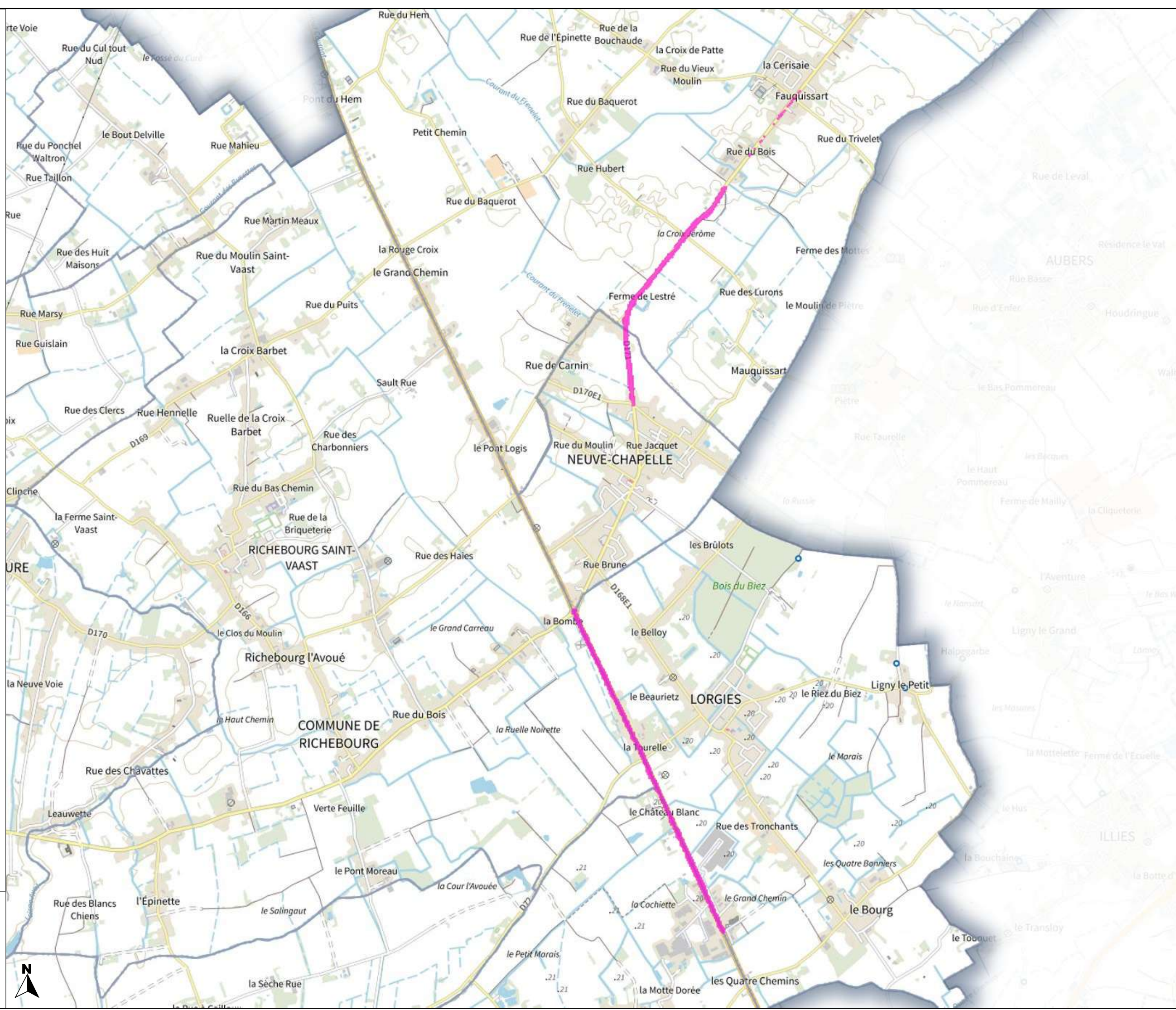





# PRÉFET DU PAS-DE-CALAIS

Liberté  
Égalité  
Fraternité

Carte de bruit stratégique  
de la 4ème échéance  
de la directive 2002/49/CE

Réseau routier  
non concédé  
Type C - Ln

Planche 4-27

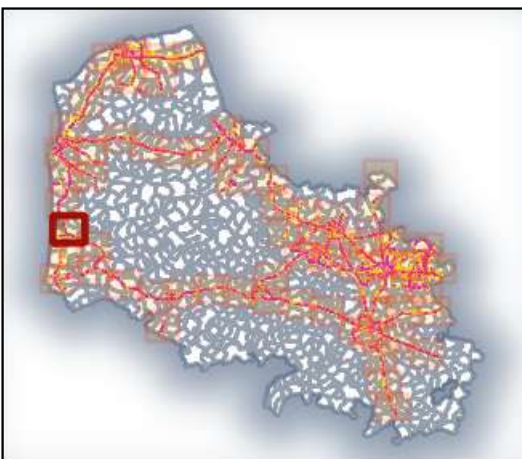

Valeurs isophones  
de nuit en Db(A)

 >62

0 0.5 1 km

Direction départementale  
des territoires et de la mer  
du Pas-de-Calais

Réalisation : MCSIG  
Source : DDTM 62  
CEREMA  
BD Topo, ©© IGN v2  
Date : 20 janvier 2023  
Référence : 2023-014

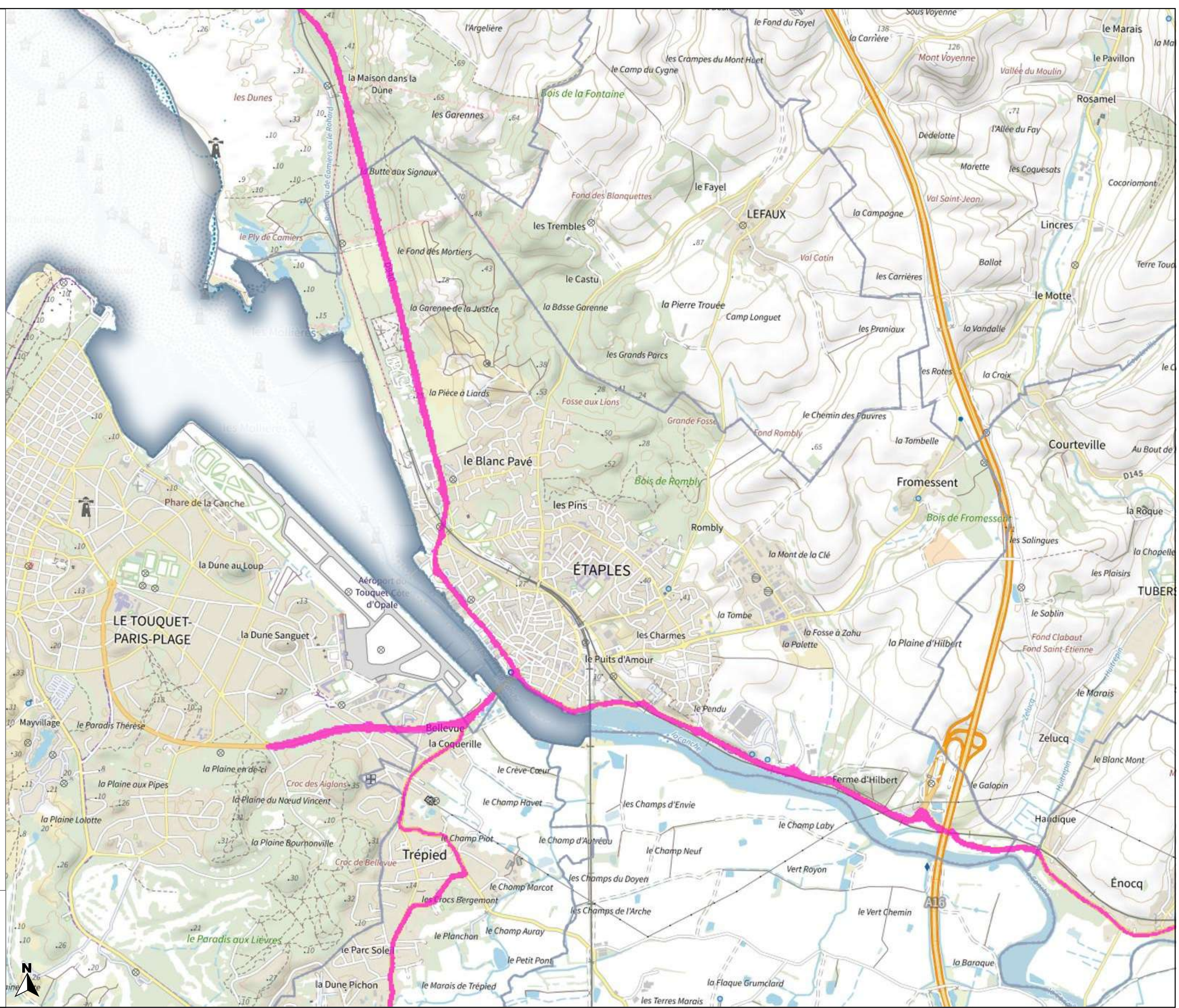





# PRÉFET DU PAS-DE-CALAIS

Liberté  
Égalité  
Fraternité

Carte de bruit stratégique  
de la 4ème échéance  
de la directive 2002/49/CE

Réseau routier  
non concédé  
Type C - Ln

Planche 4-28

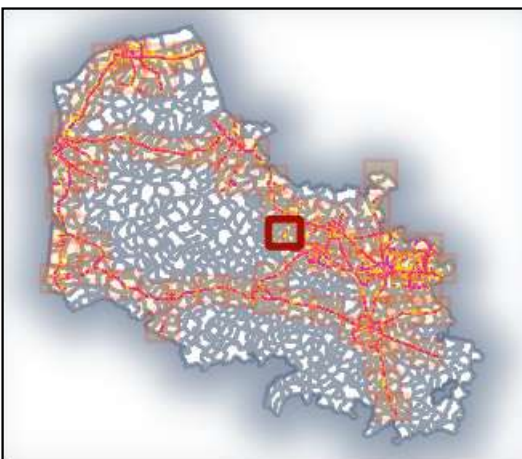

Valeurs isophones  
de nuit en Db(A)

 >62

0 0.5 1 km



Direction départementale  
des territoires et de la mer  
du Pas-de-Calais

Réalisation : MCSIG  
Source : DDTM 62  
CEREMA  
BD Topo, © IGN v2  
Date : 20 janvier 2023  
Référence : 2023-014

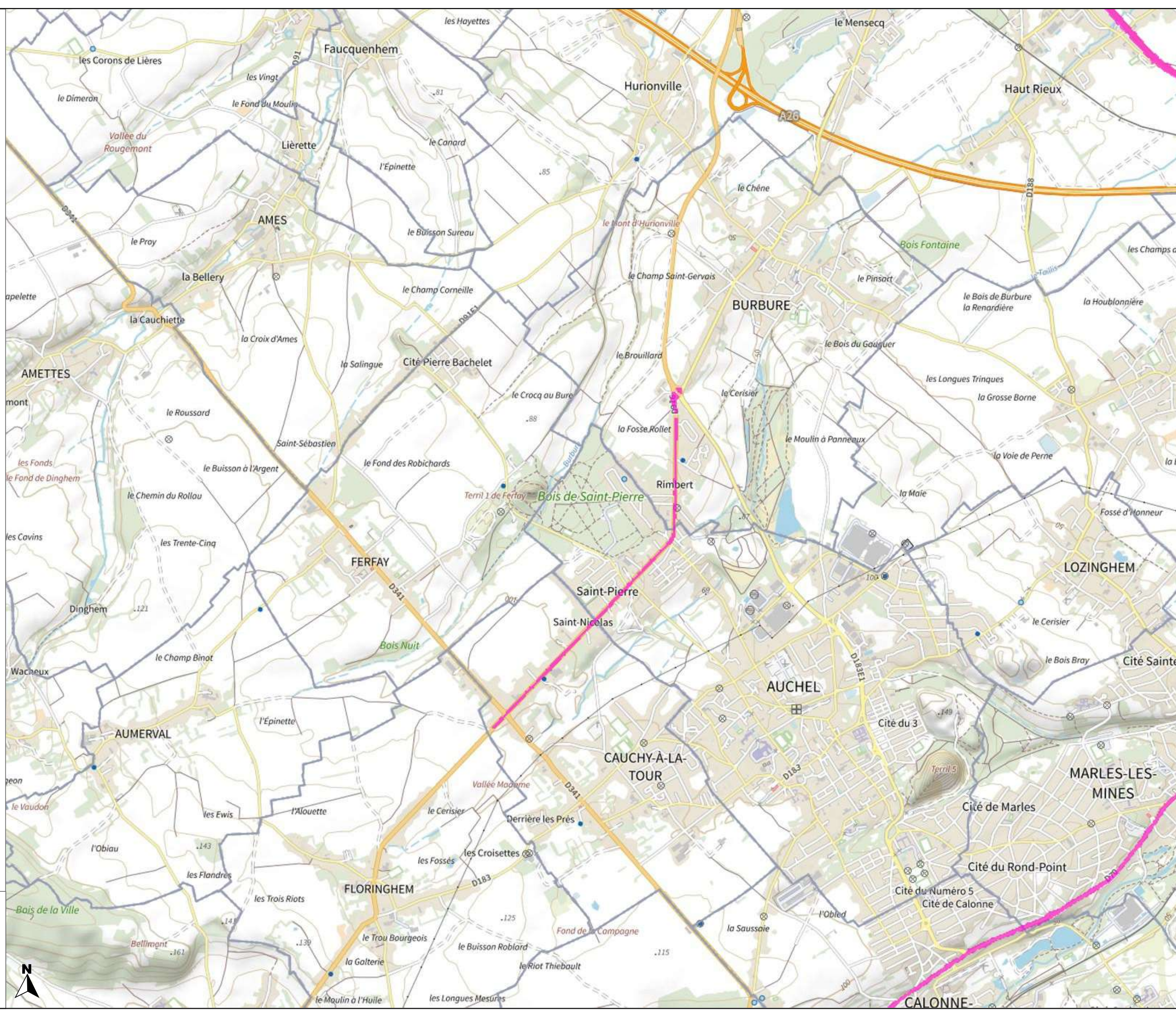





# PRÉFET DU PAS-DE-CALAIS

Liberté  
Égalité  
Fraternité

Carte de bruit stratégique  
de la 4ème échéance  
de la directive 2002/49/CE

Réseau routier  
non concédé  
Type C - Ln

Planche 4-29

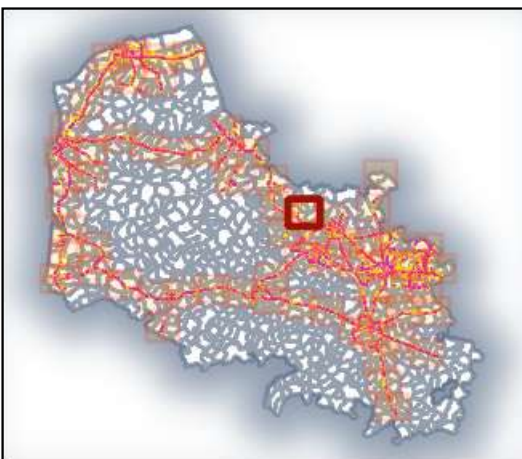

Valeurs isophones  
de nuit en Db(A)

 >62

0 0.5 1 km

Direction départementale  
des territoires et de la mer  
du Pas-de-Calais

Réalisation : MCSIG  
Source : DDTM 62  
CEREMA  
BD Topo, © IGN v2  
Date : 20 janvier 2023  
Référence : 2023-014

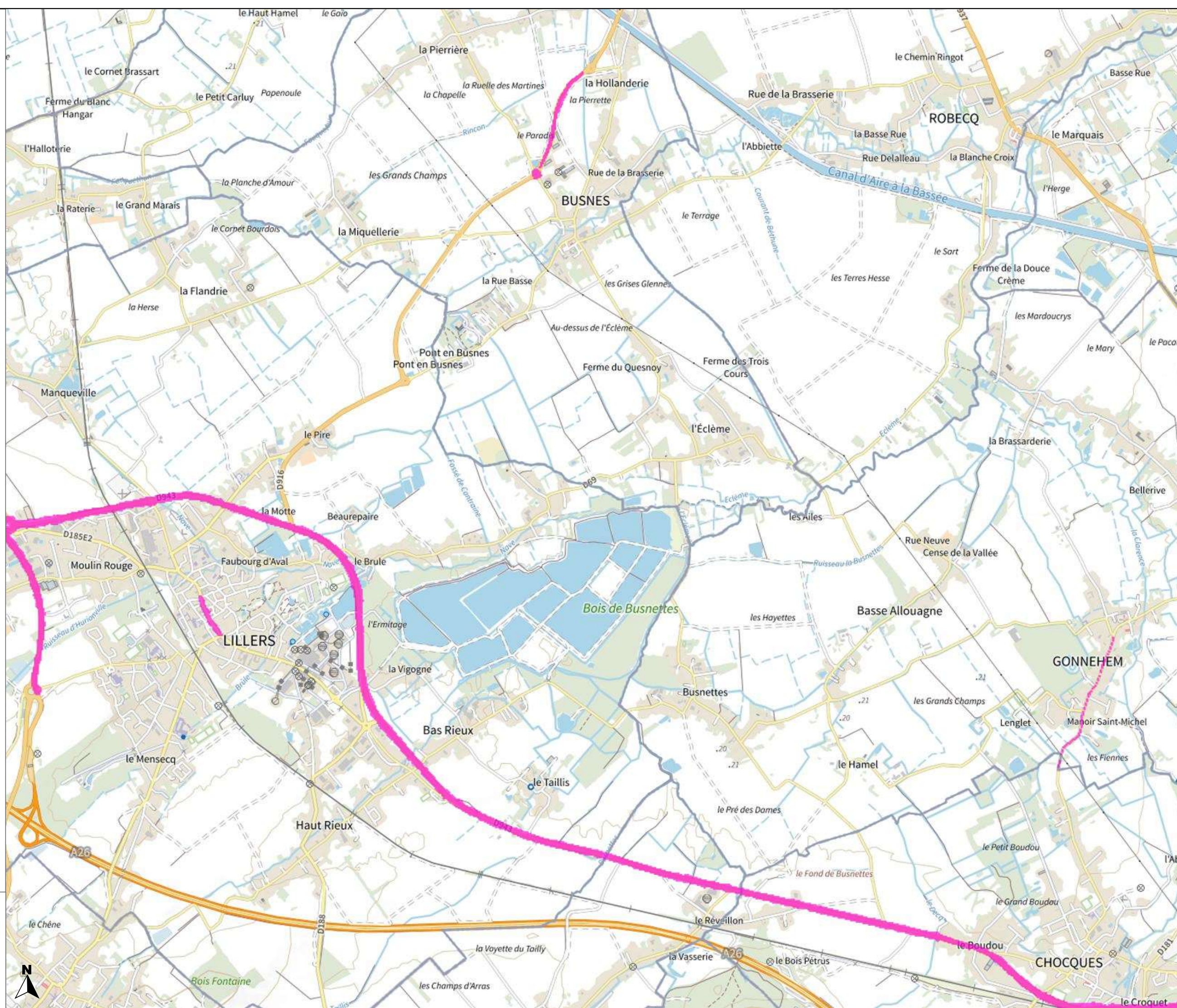





# PRÉFET DU PAS-DE-CALAIS

Liberté  
Égalité  
Fraternité

Carte de bruit stratégique  
de la 4<sup>ème</sup> échéance  
de la directive 2002/49/CE

Réseau routier  
non concédé  
Type C - Ln

Planche 4-30

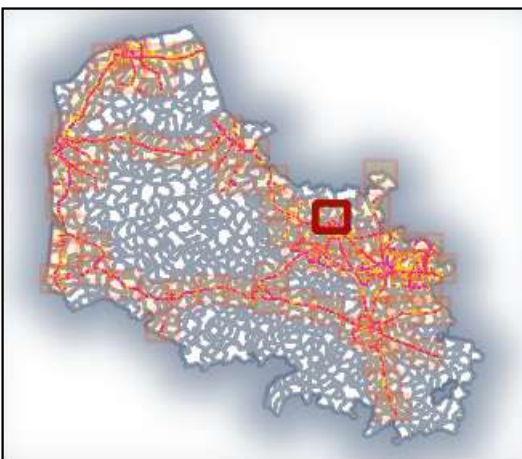

Valeurs isophones  
de nuit en Db(A)

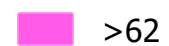
 >62

0 0.5 1 km

Direction départementale  
des territoires et de la mer  
du Pas-de-Calais

Réalisation : MCSIG  
Source : DDTM 62  
CEREMA  
BD Topo, © IGN v2  
Date : 20 janvier 2023  
Référence : 2023-014

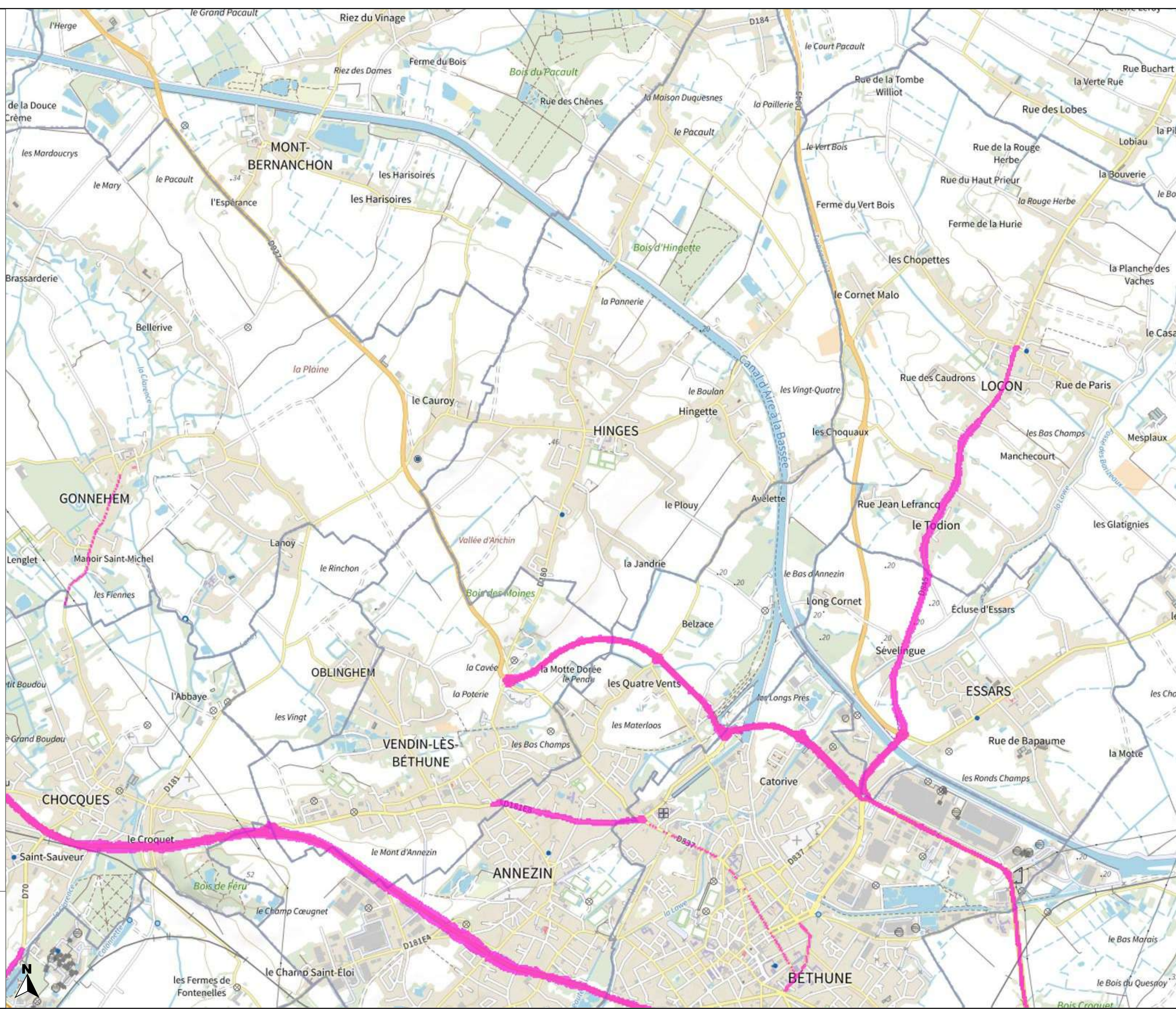





# PRÉFET DU PAS-DE-CALAIS

Liberté  
Égalité  
Fraternité

Carte de bruit stratégique  
de la 4ème échéance  
de la directive 2002/49/CE

Réseau routier  
non concédé  
Type C - Ln

Planche 4-31

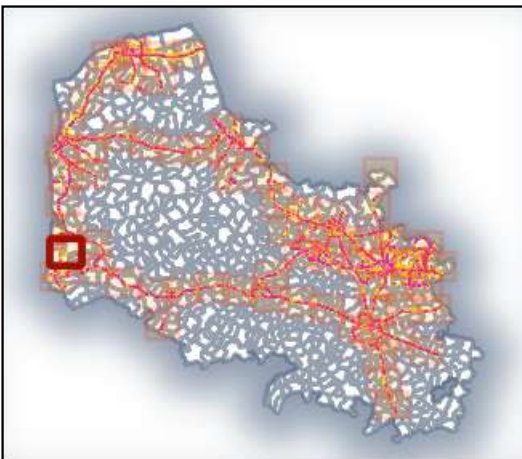

Valeurs isophones  
de nuit en Db(A)

 >62

0 0.5 1 km

Direction départementale  
des territoires et de la mer  
du Pas-de-Calais

Réalisation : MCSIG  
Source : DDTM 62  
CEREMA  
BD Topo, © IGN v2  
Date : 20 janvier 2023  
Référence : 2023-014

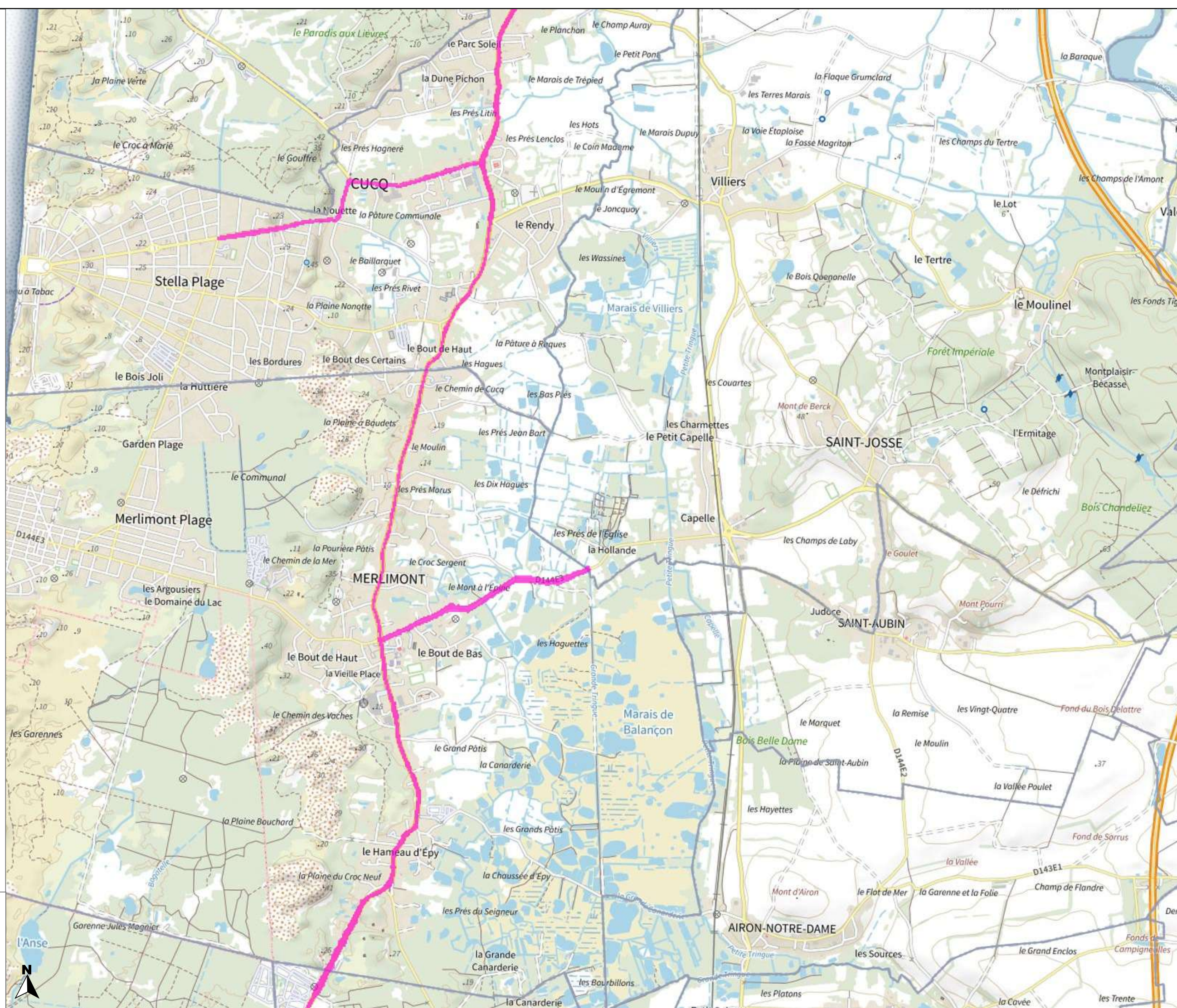





# PRÉFET DU PAS-DE-CALAIS

Liberté  
Égalité  
Fraternité

## Carte de bruit stratégique de la 4ème échéance de la directive 2002/49/CE

### Réseau routier non concédé Type C - Ln

### Planche 4-32

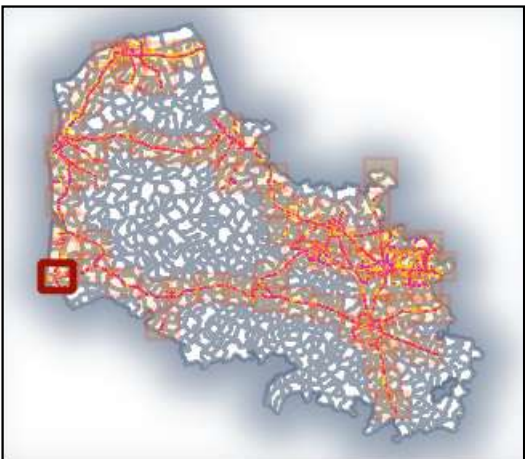

### Valeurs isophones de nuit en Db(A)

 >62

0 0.5 1 km

### Direction départementale des territoires et de la mer du Pas-de-Calais

Réalisation : MCSIG  
Source : DDTM 62  
CEREMA  
BD Topo, © IGN v2  
Date : 20 janvier 2023  
Référence : 2023-014

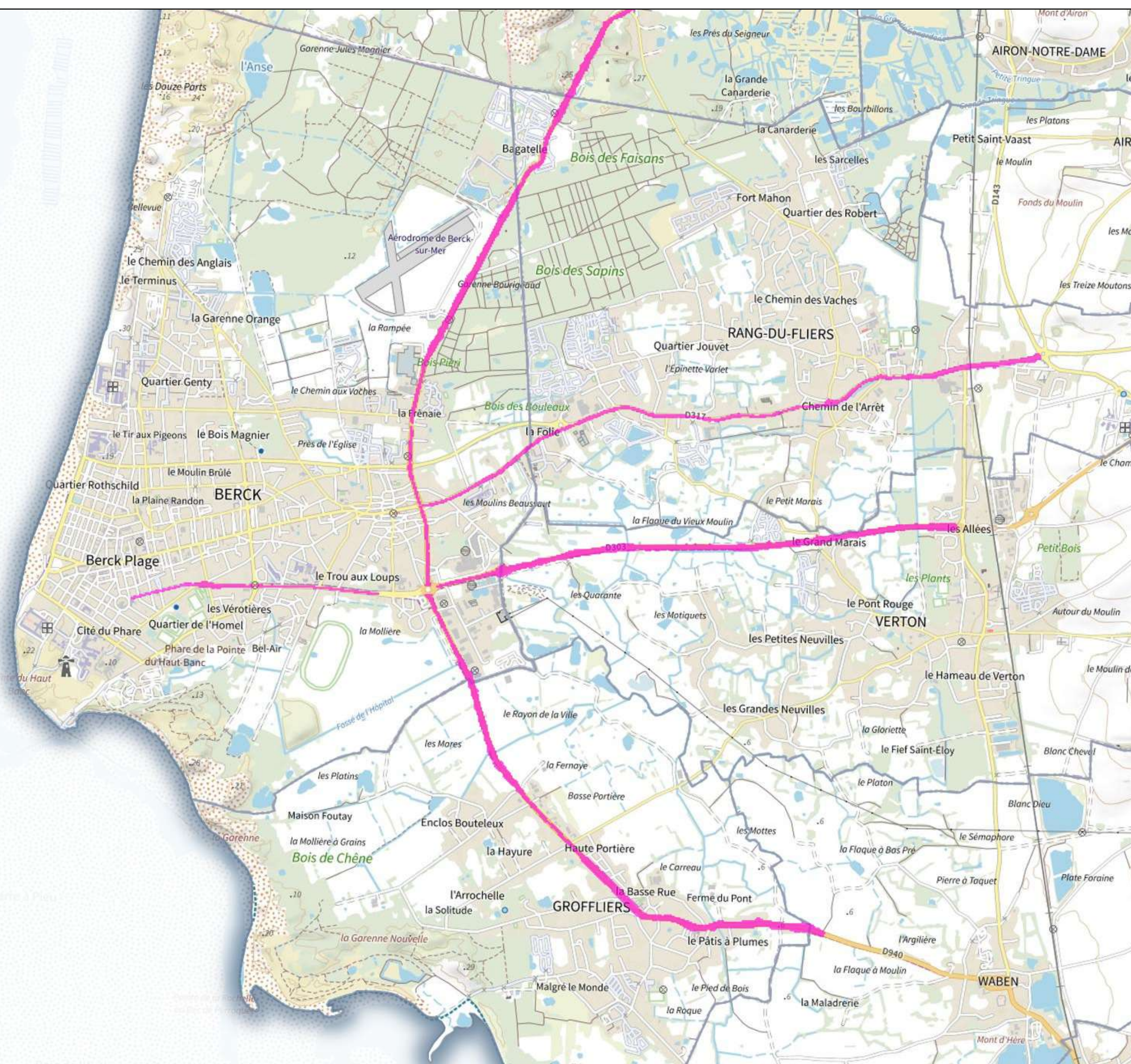





# PRÉFET DU PAS-DE-CALAIS

Liberté  
Égalité  
Fraternité

Carte de bruit stratégique  
de la 4ème échéance  
de la directive 2002/49/CE

Réseau routier  
non concédé  
Type C - Ln

Planche 4-33

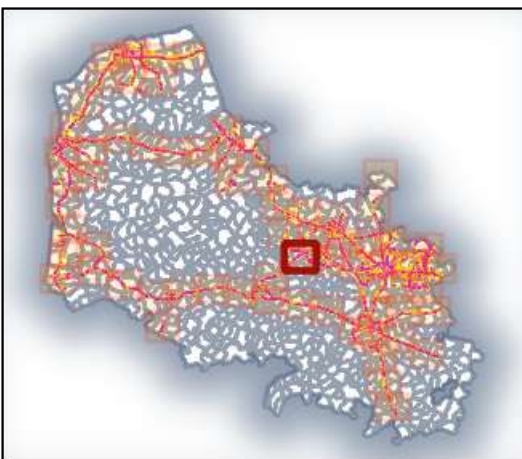

Valeurs isophones  
de nuit en Db(A)

 >62

0 0.5 1 km

Direction départementale  
des territoires et de la mer  
du Pas-de-Calais

Réalisation : MCSIG  
Source : DDTM 62  
CEREMA  
BD Topo, © IGN v2  
Date : 20 janvier 2023  
Référence : 2023-014

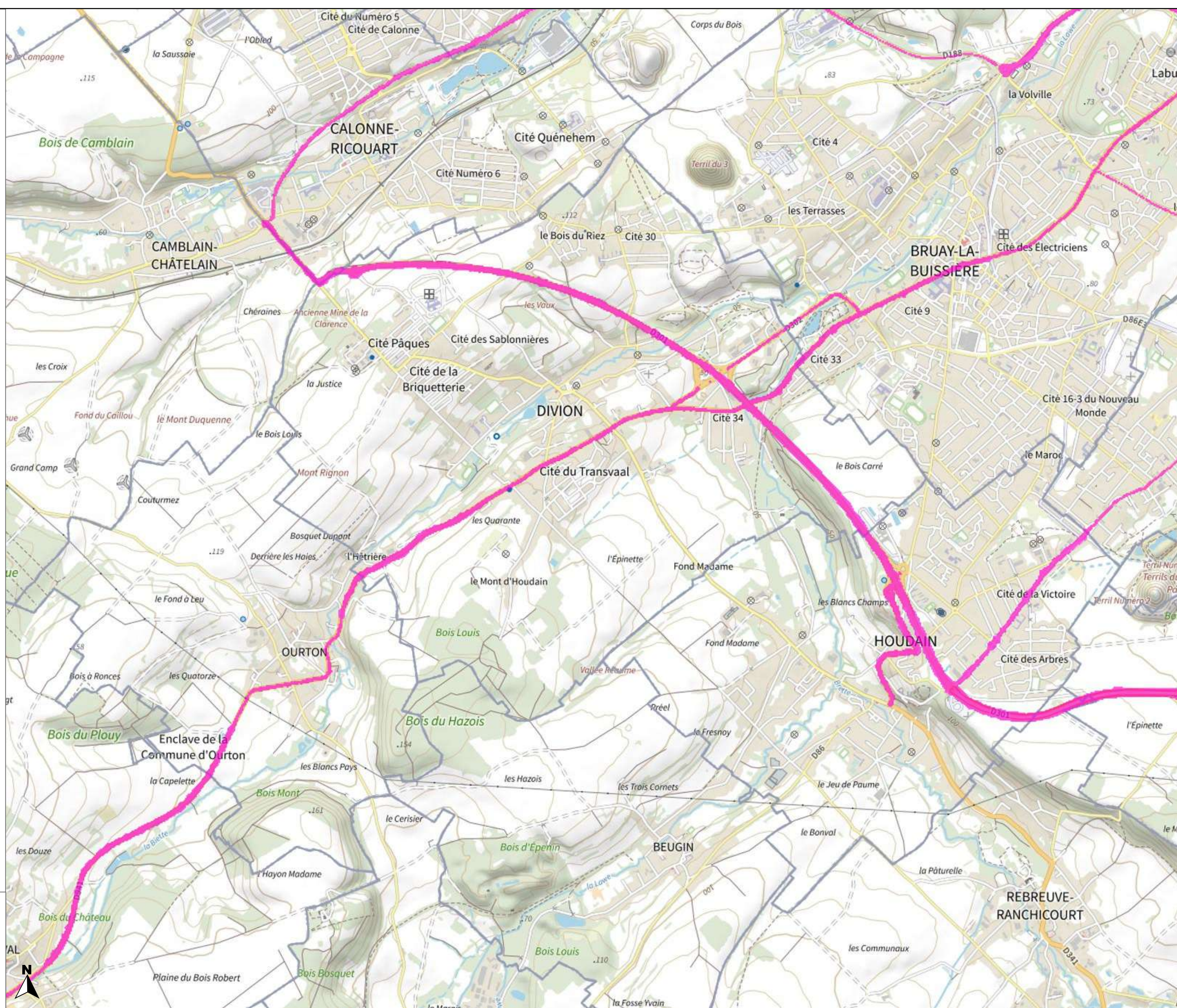





# PRÉFET DU PAS-DE-CALAIS

Liberté  
Égalité  
Fraternité

Carte de bruit stratégique  
de la 4ème échéance  
de la directive 2002/49/CE

Réseau routier  
non concédé  
Type C - Ln

Planche 4-34

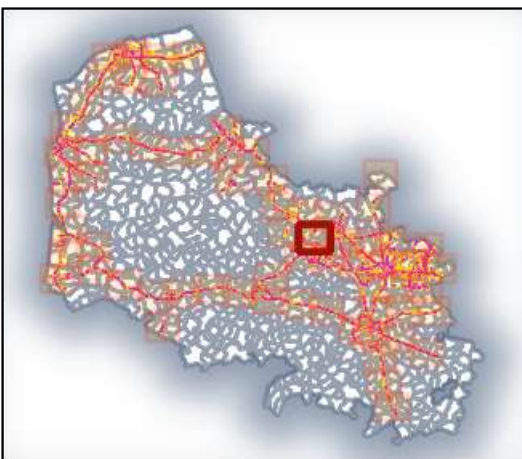

Valeurs isophones  
de nuit en Db(A)

 >62

0 0.5 1 km

Direction départementale  
des territoires et de la mer  
du Pas-de-Calais

Réalisation : MCSIG  
Source : DDTM 62  
CEREMA  
BD Topo, © IGN v2  
Date : 20 janvier 2023  
Référence : 2023-014

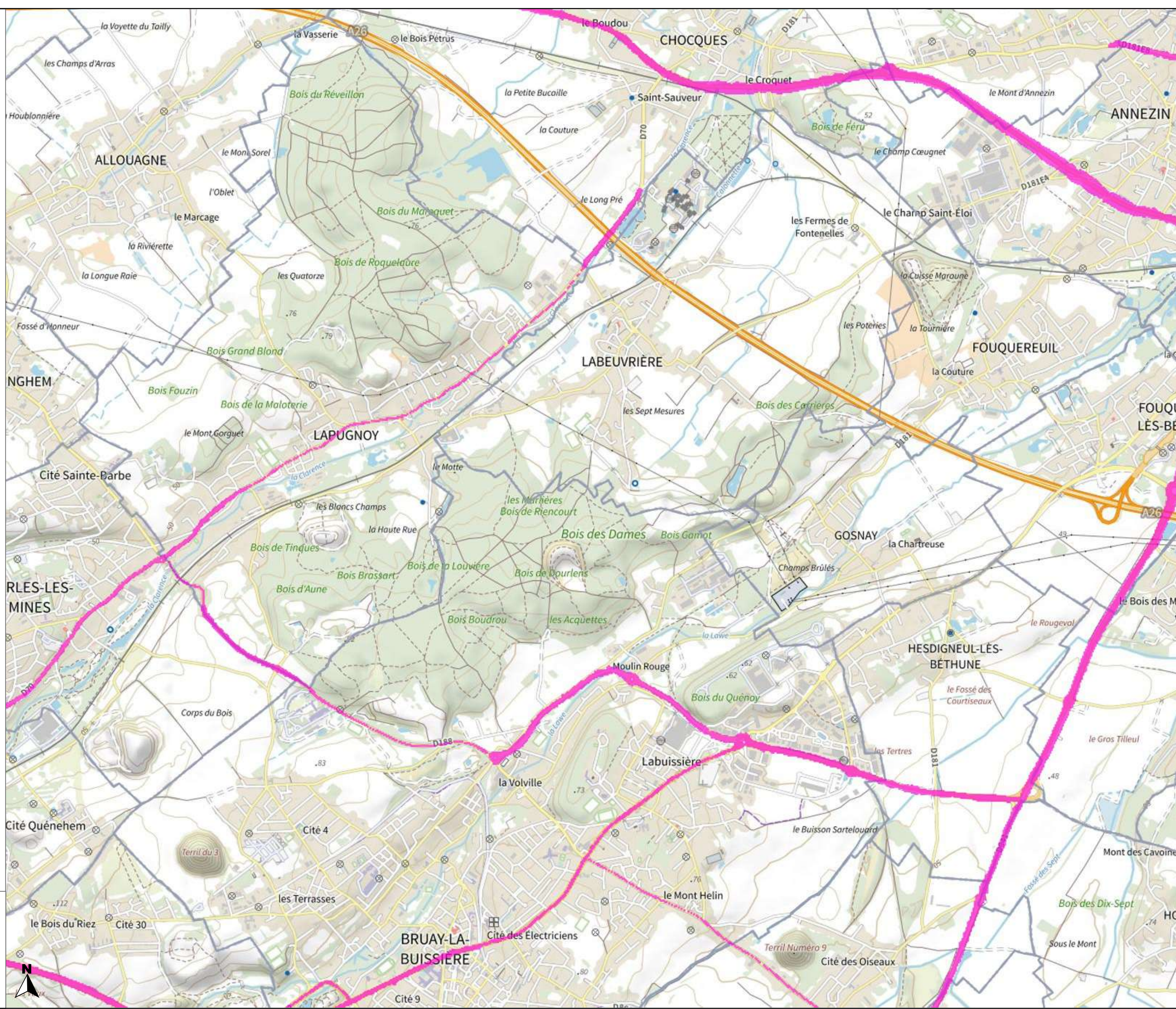





# PRÉFET DU PAS-DE-CALAIS

Liberté  
Égalité  
Fraternité

Carte de bruit stratégique  
de la 4ème échéance  
de la directive 2002/49/CE

Réseau routier  
non concédé  
Type C - Ln

Planche 4-35

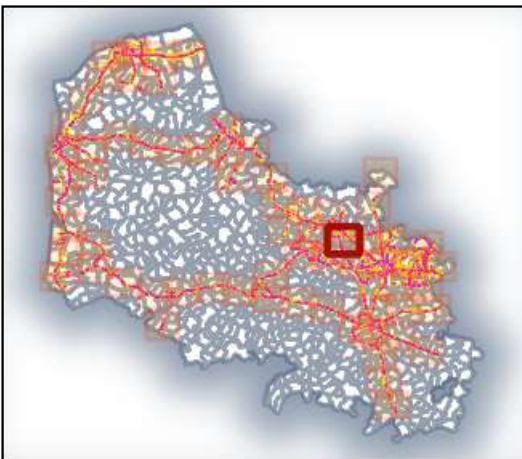

Valeurs isophones  
de nuit en Db(A)

 >62

0 0.5 1 km



Direction départementale  
des territoires et de la mer  
du Pas-de-Calais

Réalisation : MCSIG  
Source : DDTM 62  
CEREMA  
BD Topo, © IGN v2  
Date : 20 janvier 2023  
Référence : 2023-014

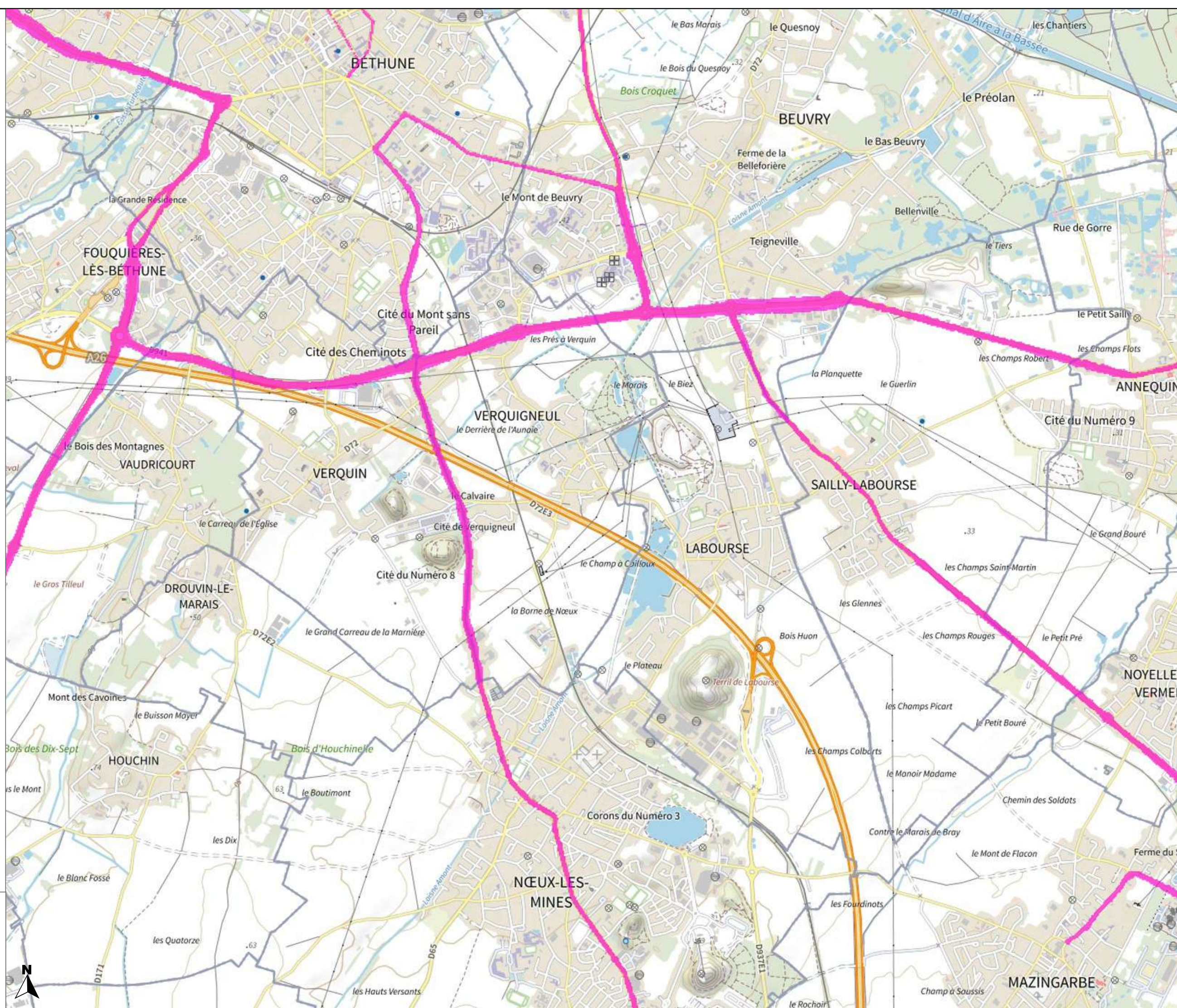





# PRÉFET DU PAS-DE-CALAIS

Liberté  
Égalité  
Fraternité

Carte de bruit stratégique  
de la 4ème échéance  
de la directive 2002/49/CE

Réseau routier  
non concédé  
Type C - Ln

Planche 4-36

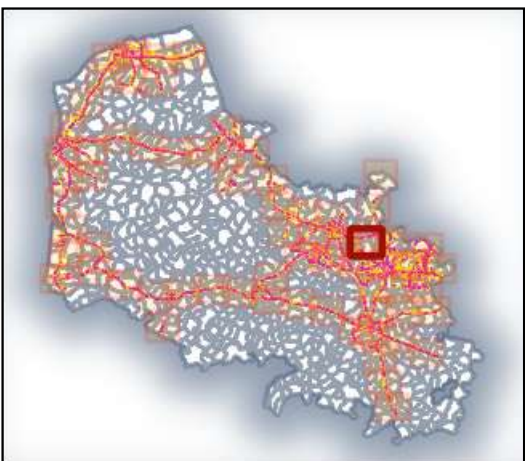

Valeurs isophones  
de nuit en Db(A)

 >62

0 0.5 1 km

Direction départementale  
des territoires et de la mer  
du Pas-de-Calais

Réalisation : MCSIG  
Source : DDTM 62  
CEREMA  
BD Topo, © IGN v2  
Date : 20 janvier 2023  
Référence : 2023-014

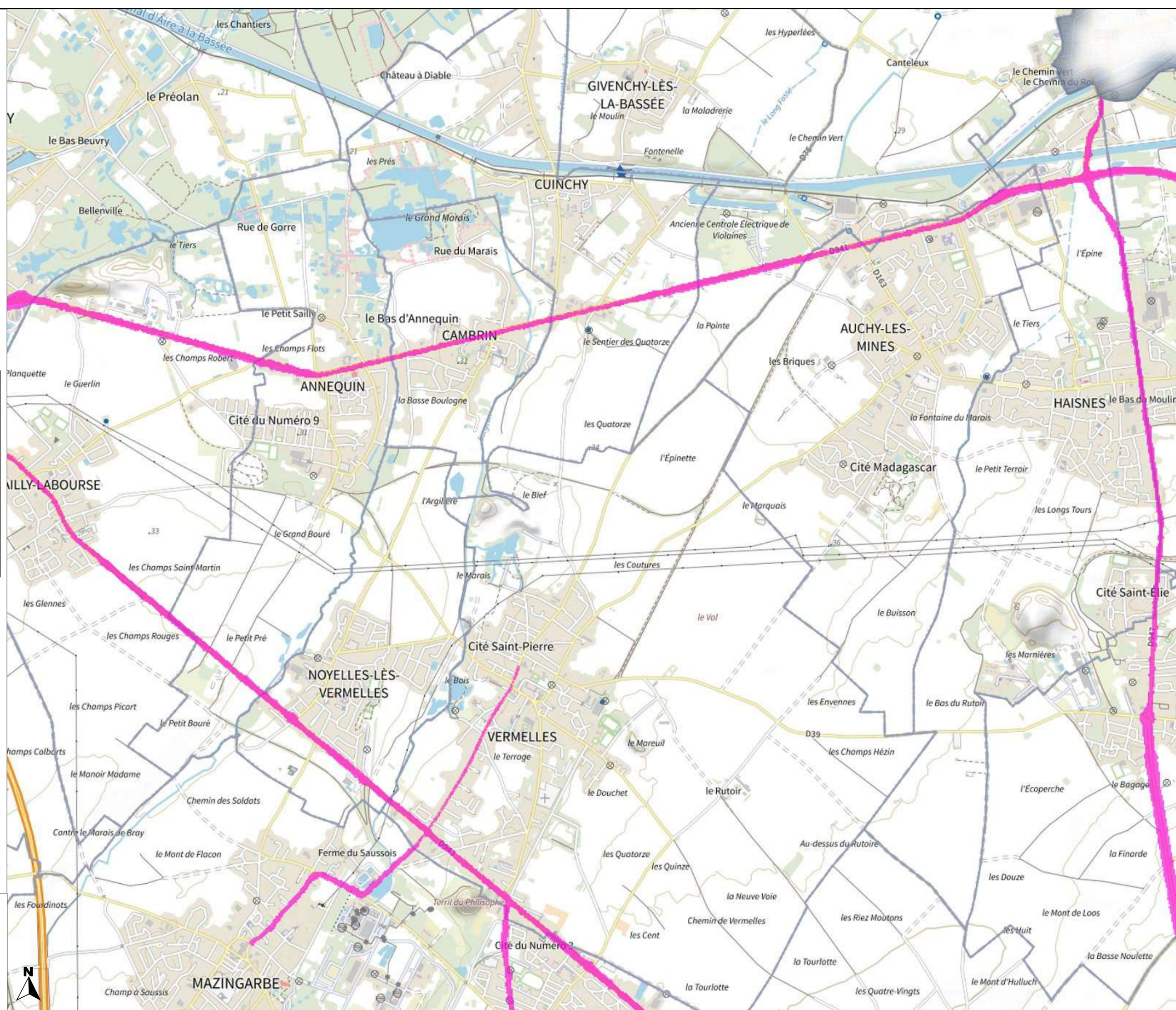





# PRÉFET DU PAS-DE-CALAIS

Liberté  
Égalité  
Fraternité

Carte de bruit stratégique  
de la 4ème échéance  
de la directive 2002/49/CE

Réseau routier  
non concédé  
Type C - Ln

Planche 4-37

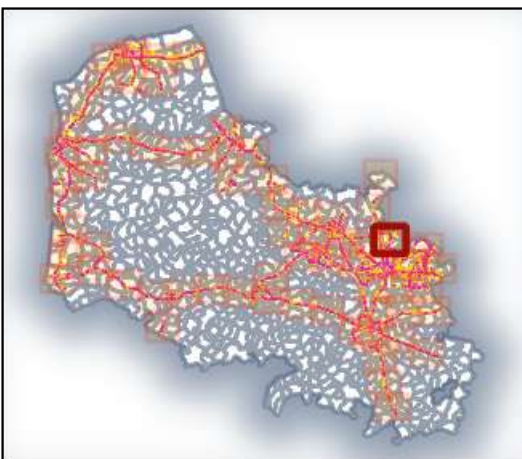

Valeurs isophones  
de nuit en Db(A)

 >62

0 0.5 1 km

Direction départementale  
des territoires et de la mer  
du Pas-de-Calais

Réalisation : MCSIG  
Source : DDTM 62  
CEREMA  
BD Topo, © IGN v2  
Date : 20 janvier 2023  
Référence : 2023-014

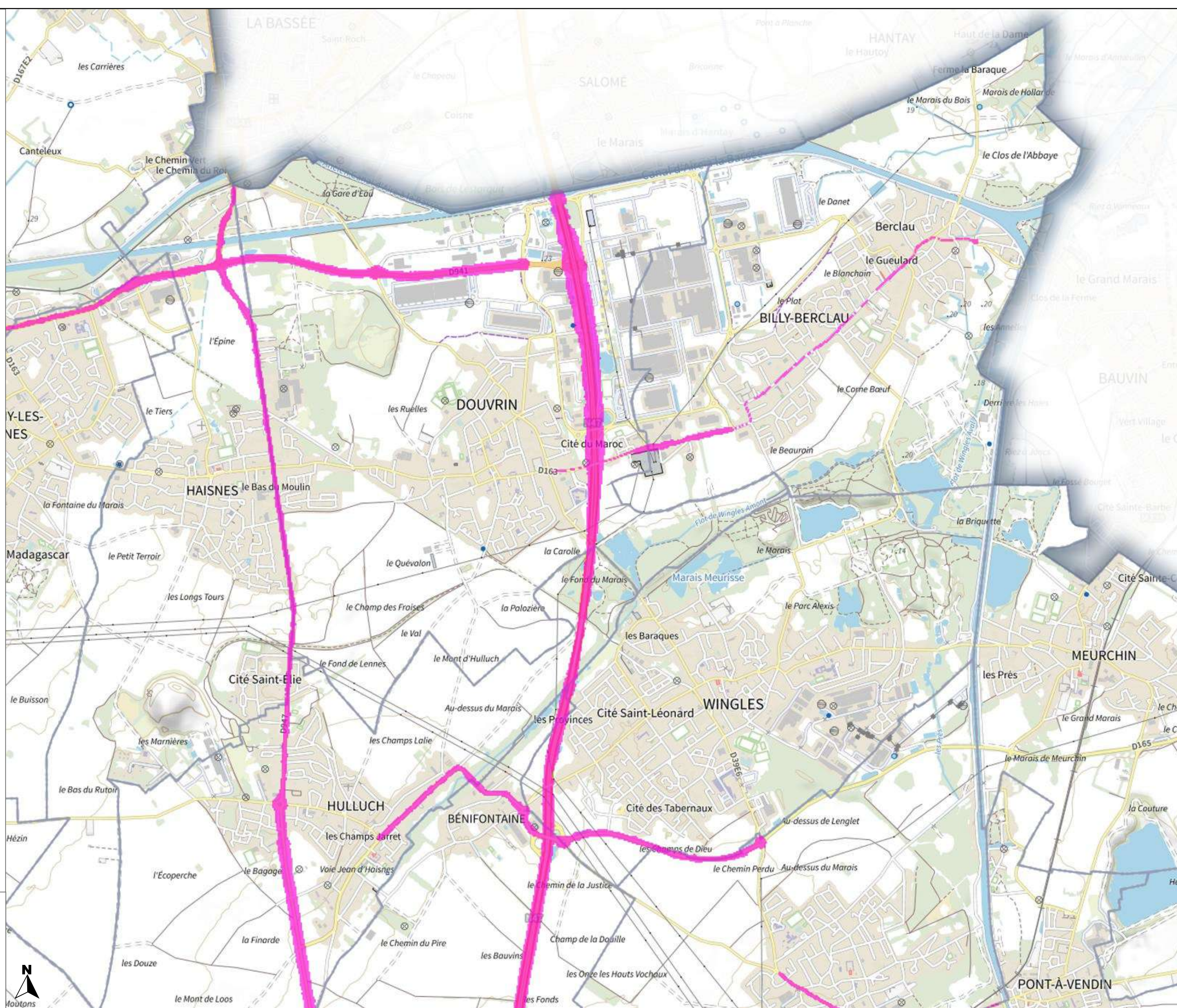





# PRÉFET DU PAS-DE-CALAIS

Liberté  
Égalité  
Fraternité

Carte de bruit stratégique  
de la 4<sup>ème</sup> échéance  
de la directive 2002/49/CE

Réseau routier  
non concédé  
Type C - Ln

Planche 4-38

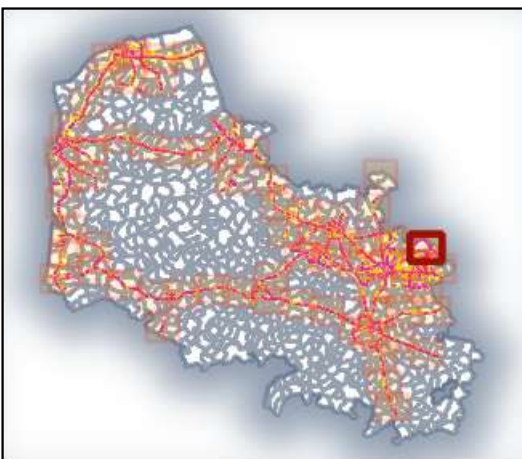

Valeurs isophones  
de nuit en Db(A)

 >62

0 0.5 1 km

Direction départementale  
des territoires et de la mer  
du Pas-de-Calais

Réalisation : MCSIG  
Source : DDTM 62  
CEREMA  
BD Topo, © IGN v2  
Date : 20 janvier 2023  
Référence : 2023-014

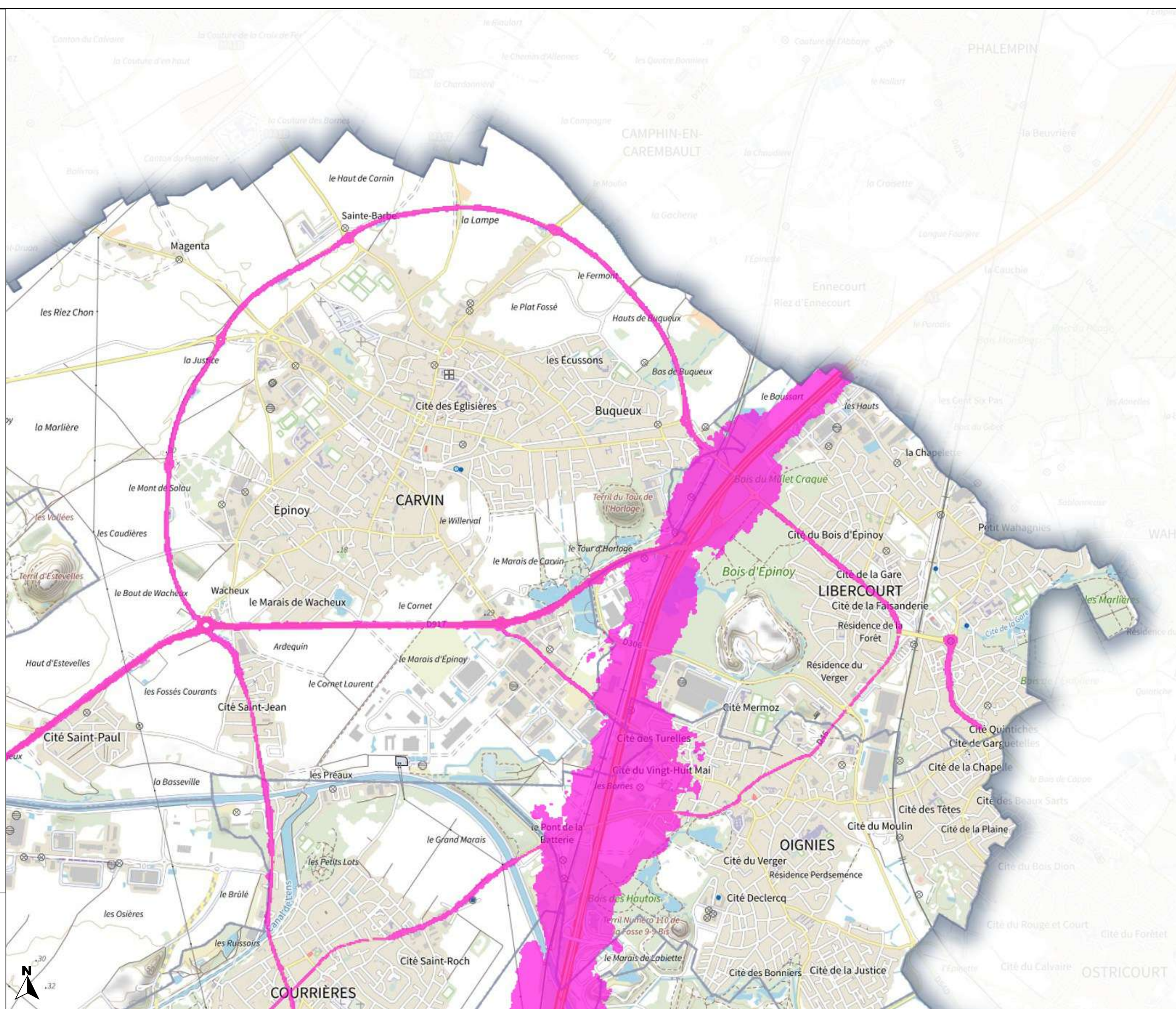





# PRÉFET DU PAS-DE-CALAIS

Liberté  
Égalité  
Fraternité

Carte de bruit stratégique  
de la 4ème échéance  
de la directive 2002/49/CE

Réseau routier  
non concédé  
Type C - Ln

Planche 4-39

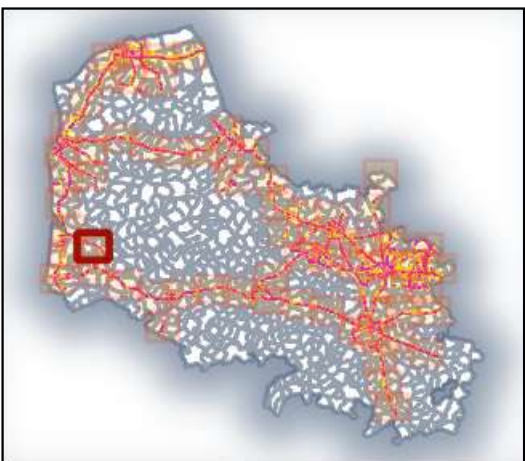

Valeurs isophones  
de nuit en Db(A)

 >62

0 0.5 1 km

Direction départementale  
des territoires et de la mer  
du Pas-de-Calais

Réalisation : MCSIG  
Source : DDTM 62  
CEREMA  
BD Topo, © IGN v2  
Date : 20 janvier 2023  
Référence : 2023-014

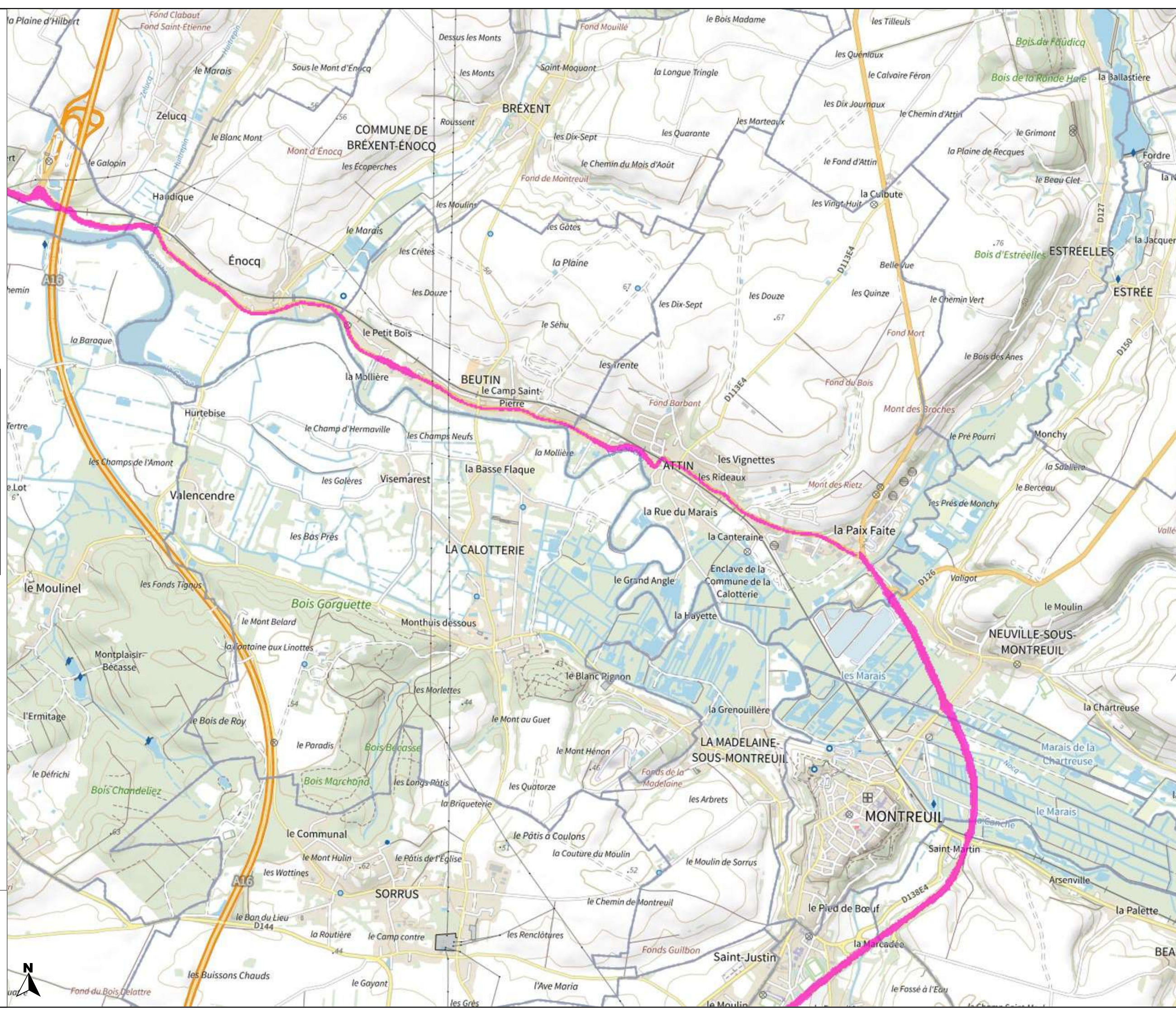





# PRÉFET DU PAS-DE-CALAIS

Liberté  
Égalité  
Fraternité

Carte de bruit stratégique  
de la 4ème échéance  
de la directive 2002/49/CE

Réseau routier  
non concédé  
Type C - Ln

Planche 4-40

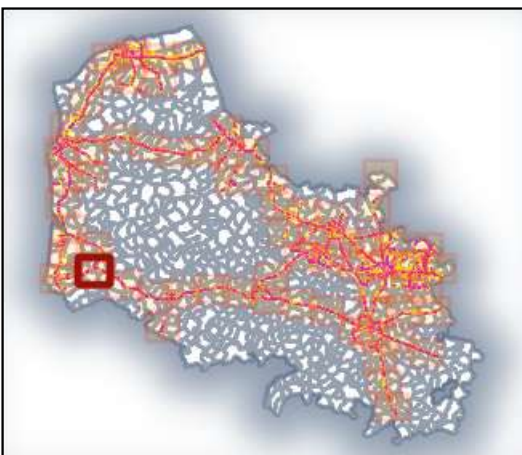

Valeurs isophones  
de nuit en Db(A)

 >62

0 0.5 1 km

Direction départementale  
des territoires et de la mer  
du Pas-de-Calais

Réalisation : MCSIG  
Source : DDTM 62  
CEREMA  
BD Topo, ©© IGN v2  
Date : 20 janvier 2023  
Référence : 2023-014

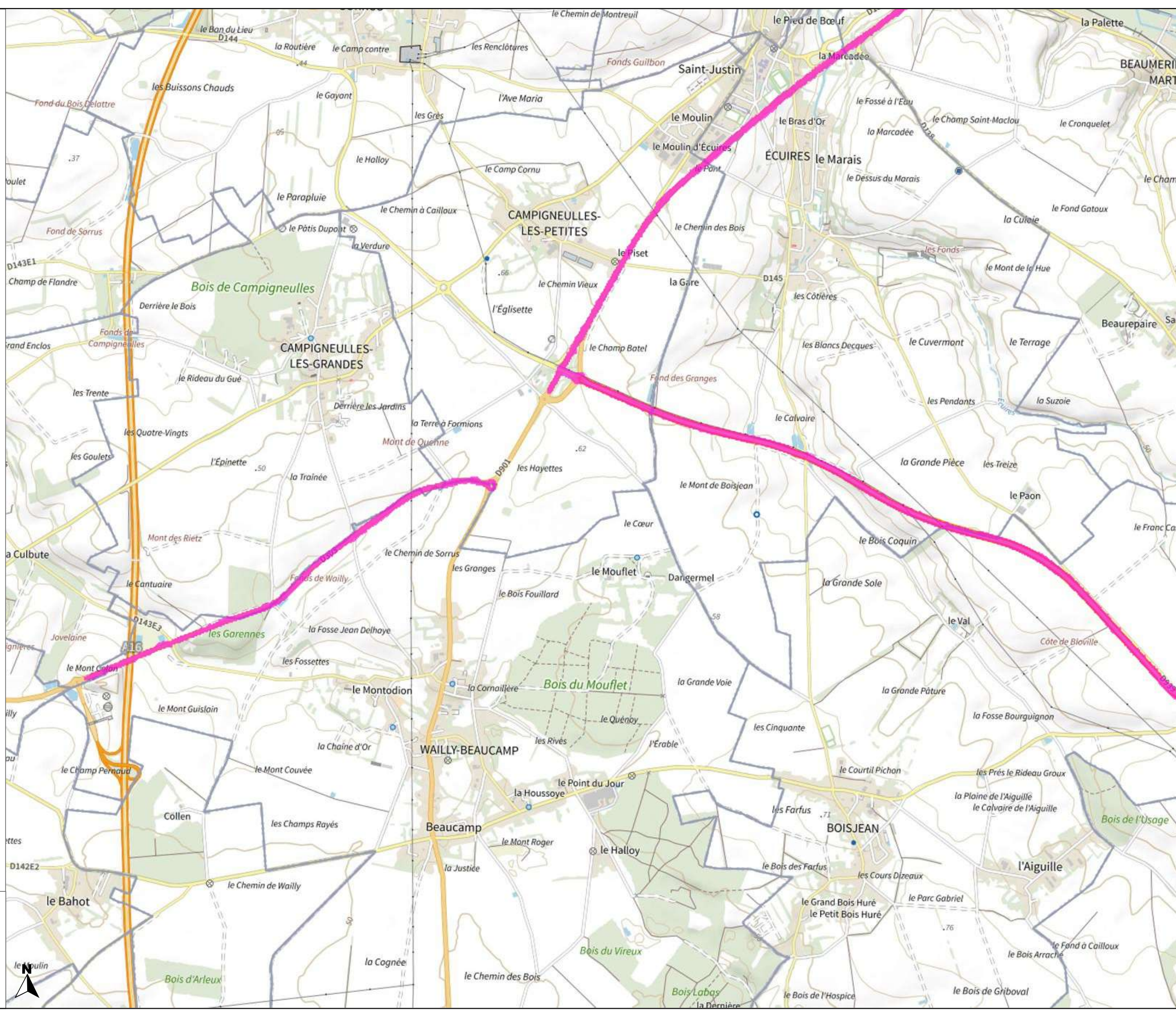





# PRÉFET DU PAS-DE-CALAIS

Liberté  
Égalité  
Fraternité

## Carte de bruit stratégique de la 4ème échéance de la directive 2002/49/CE

### Réseau routier non concédé Type C - Ln

### Planche 4-41

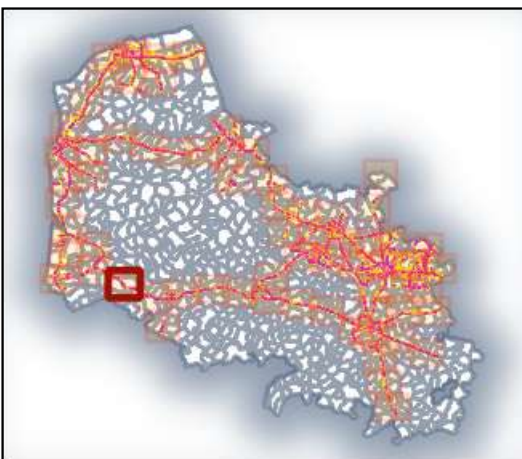

### Valeurs isophones de nuit en Db(A)

 >62

0 0.5 1 km

### Direction départementale des territoires et de la mer du Pas-de-Calais

Réalisation : MCSIG  
Source : DDTM 62  
CEREMA  
BD Topo, © IGN v2  
Date : 20 janvier 2023  
Référence : 2023-014

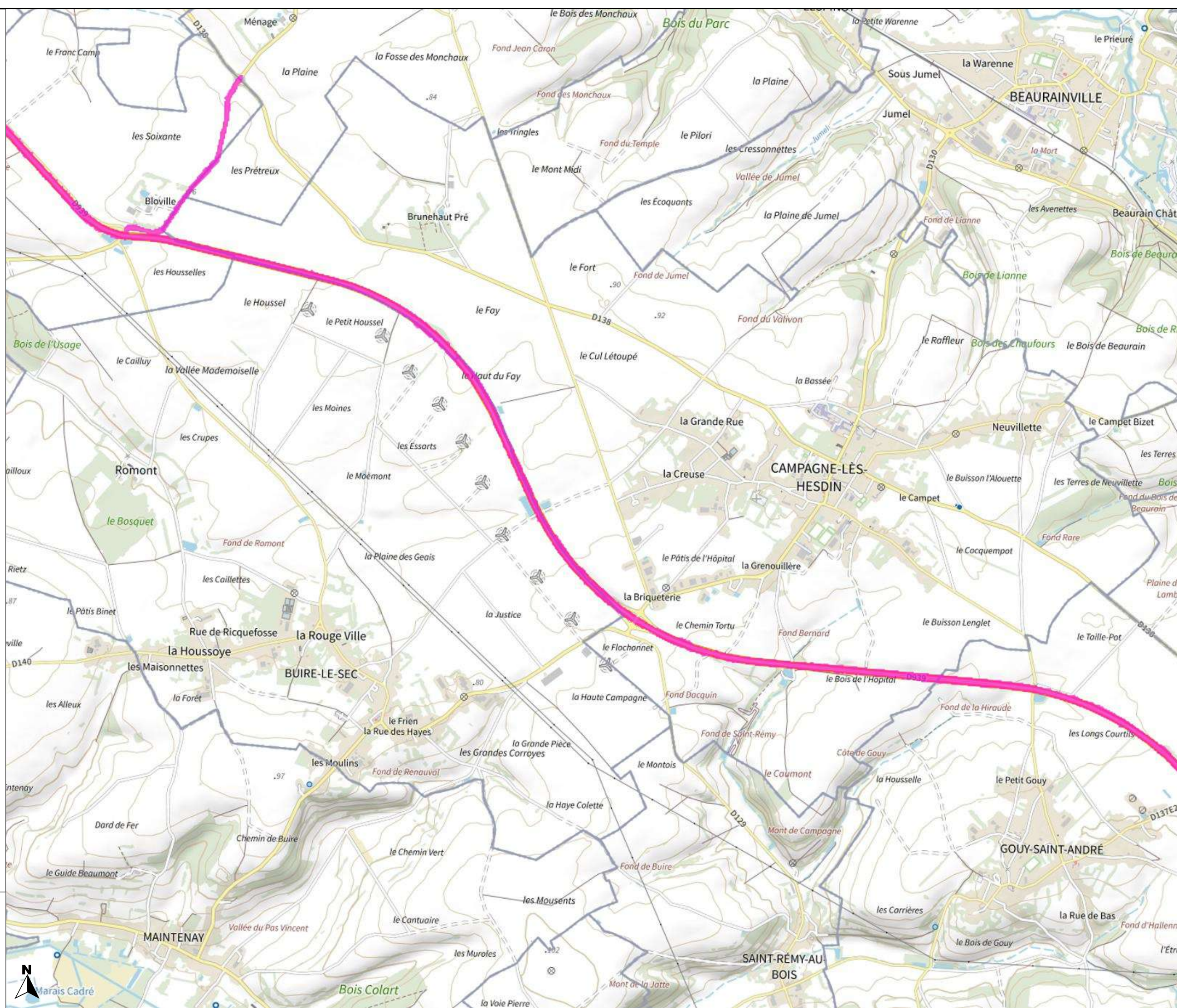





# PRÉFET DU PAS-DE-CALAIS

Liberté  
Égalité  
Fraternité

Carte de bruit stratégique  
de la 4ème échéance  
de la directive 2002/49/CE

Réseau routier  
non concédé  
Type C - Ln

Planche 4-42

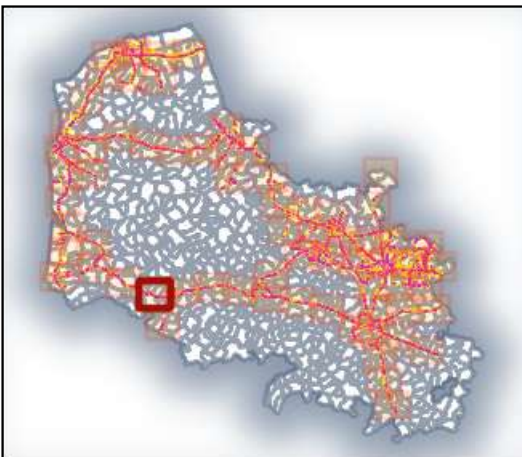

Valeurs isophones  
de nuit en Db(A)

 >62

0 0.5 1 km

Direction départementale  
des territoires et de la mer  
du Pas-de-Calais

Réalisation : MCSIG  
Source : DDTM 62  
CEREMA  
BD Topo, ©© IGN v2  
Date : 20 janvier 2023  
Référence : 2023-014

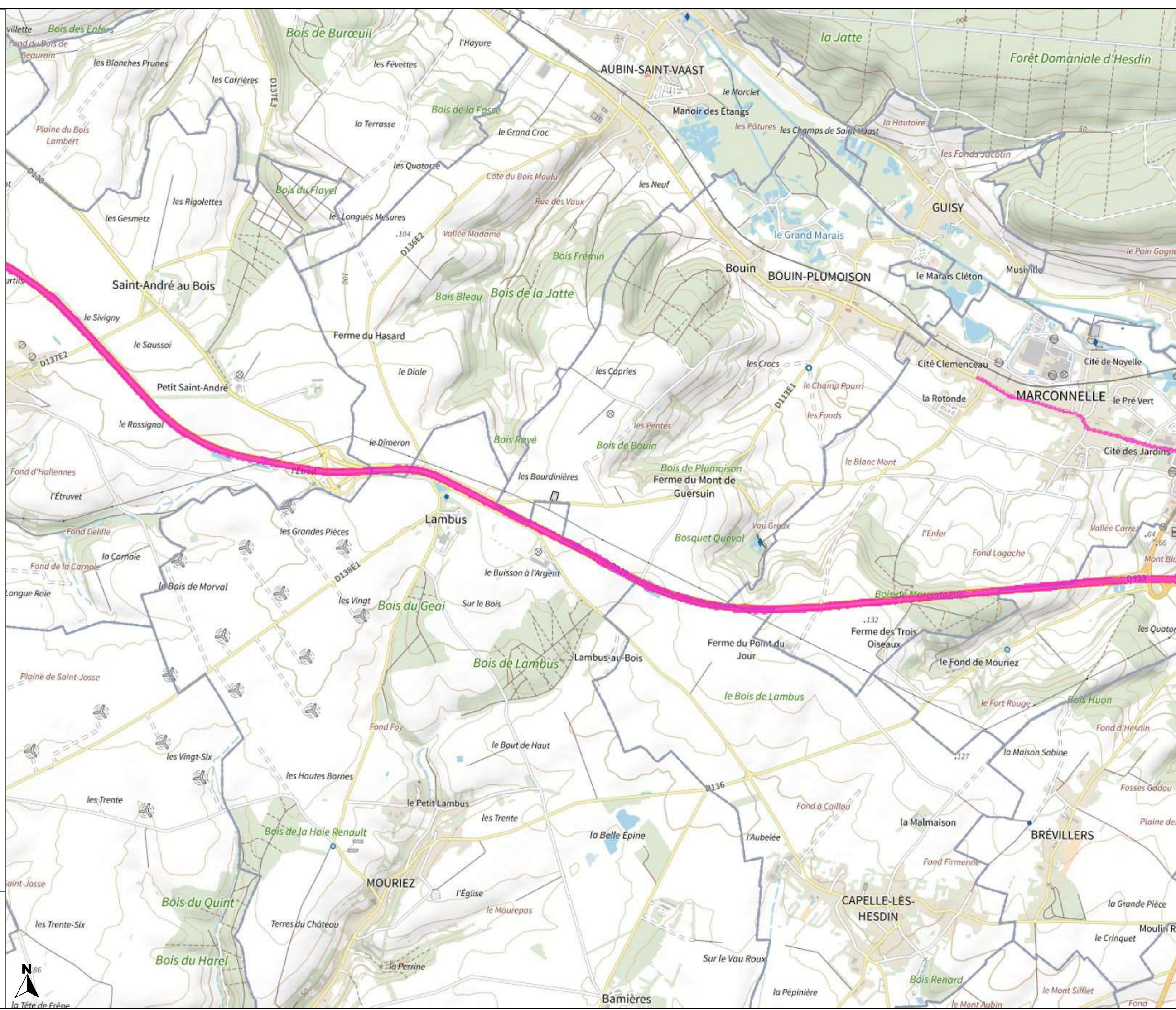





# PRÉFET DU PAS-DE-CALAIS

Liberté  
Égalité  
Fraternité

Carte de bruit stratégique  
de la 4ème échéance  
de la directive 2002/49/CE

Réseau routier  
non concédé  
Type C - Ln

Planche 4-43

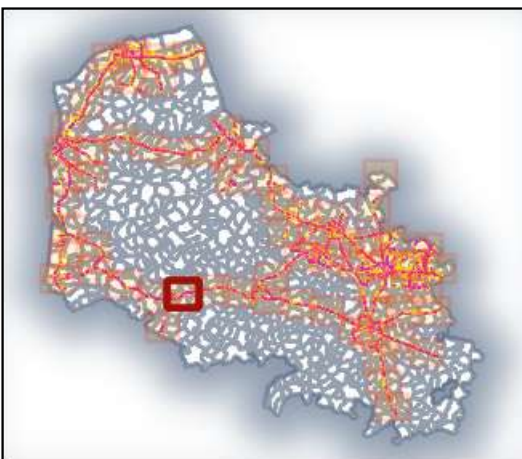

Valeurs isophones  
de nuit en Db(A)

 >62

0 0.5 1 km

Direction départementale  
des territoires et de la mer  
du Pas-de-Calais

Réalisation : MCSIG  
Source : DDTM 62  
CEREMA  
BD Topo, © IGN v2  
Date : 20 janvier 2023  
Référence : 2023-014

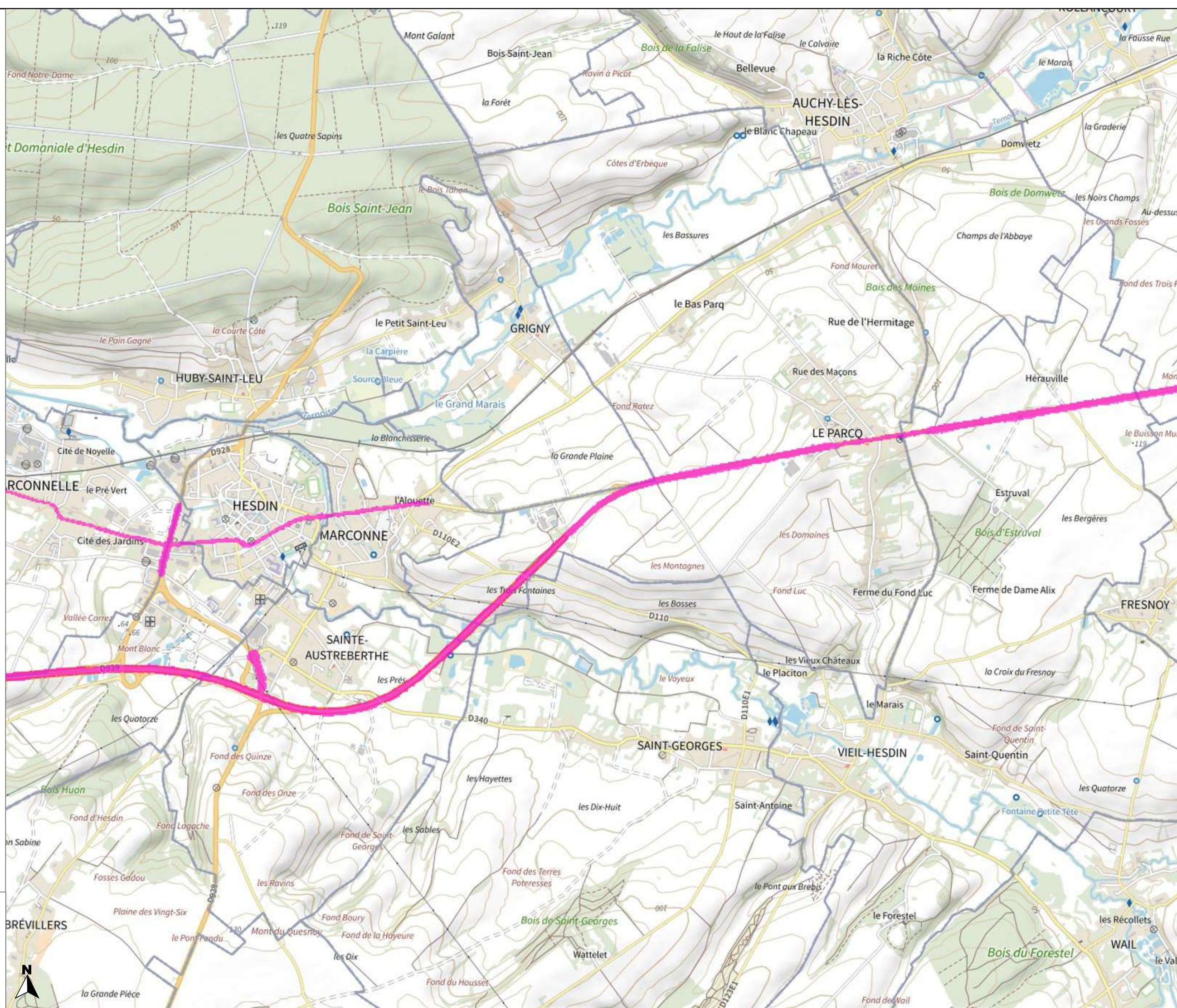





# PRÉFET DU PAS-DE-CALAIS

Liberté  
Égalité  
Fraternité

## Carte de bruit stratégique de la 4ème échéance de la directive 2002/49/CE

### Réseau routier non concédé Type C - Ln

### Planche 4-44

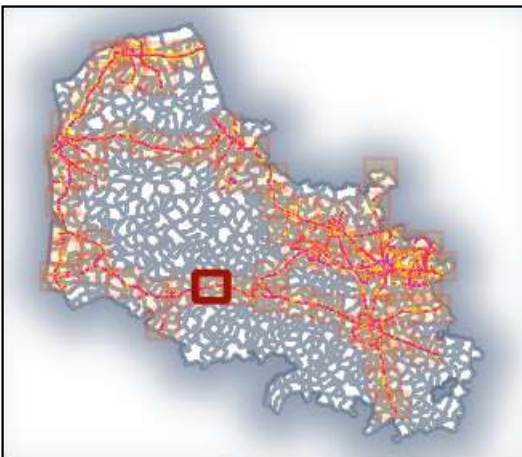

### Valeurs isophones de nuit en Db(A)

 >62

0 0.5 1 km

### Direction départementale des territoires et de la mer du Pas-de-Calais

Réalisation : MCSIG  
Source : DDTM 62  
CEREMA  
BD Topo, © IGN v2  
Date : 20 janvier 2023  
Référence : 2023-014

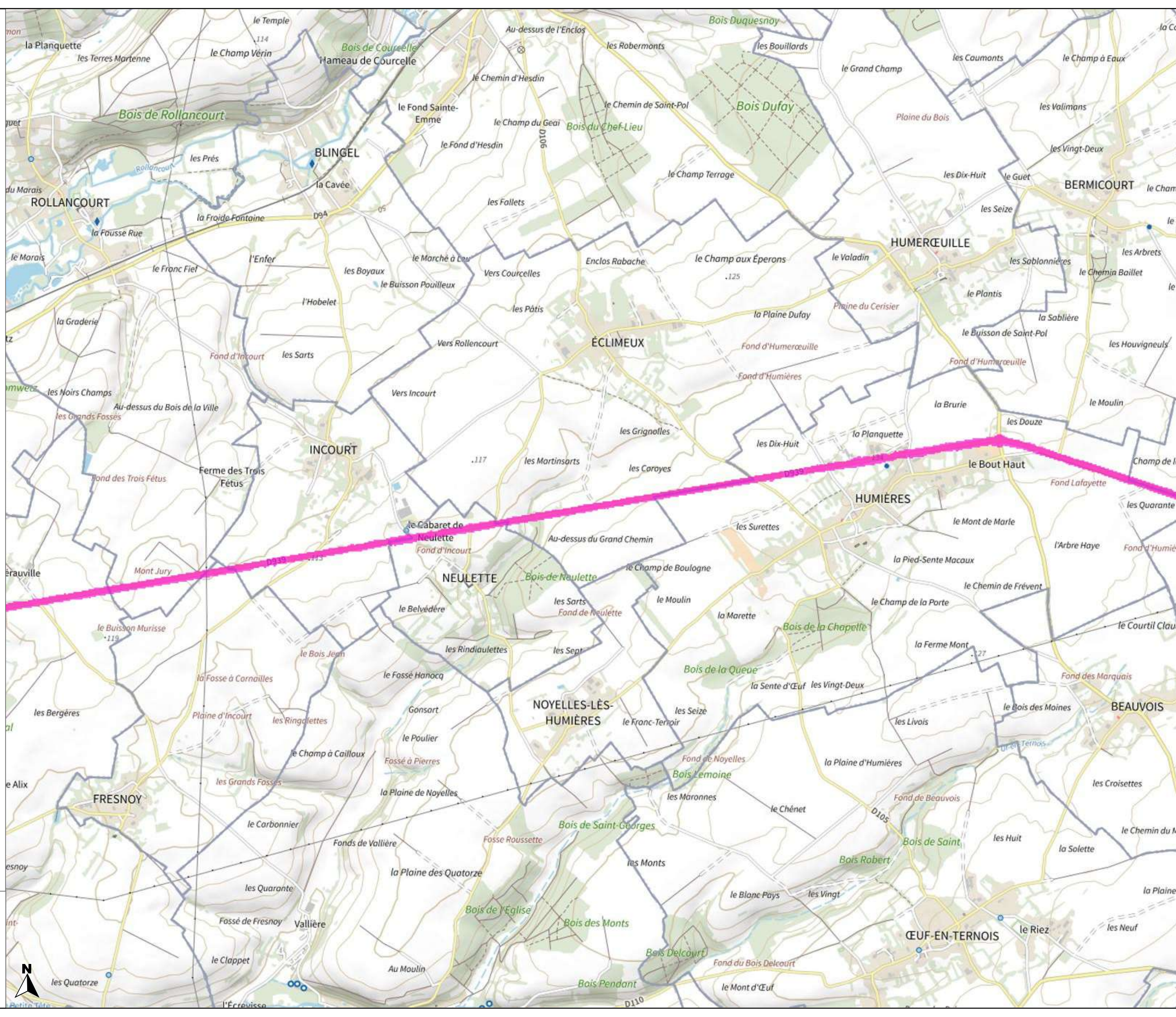





# PRÉFET DU PAS-DE-CALAIS

Liberté  
Égalité  
Fraternité

## Carte de bruit stratégique de la 4ème échéance de la directive 2002/49/CE

### Réseau routier non concédé Type C - Ln

### Planche 4-45

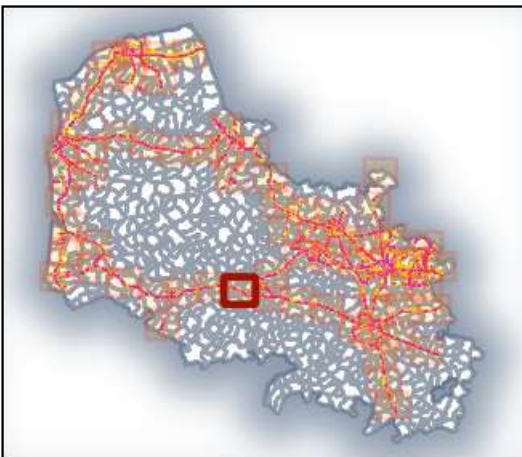

### Valeurs isophones de nuit en Db(A)

 >62

0 0.5 1 km

### Direction départementale des territoires et de la mer du Pas-de-Calais

Réalisation : MCSIG  
Source : DDTM 62  
CEREMA  
BD Topo, © IGN v2  
Date : 20 janvier 2023  
Référence : 2023-014

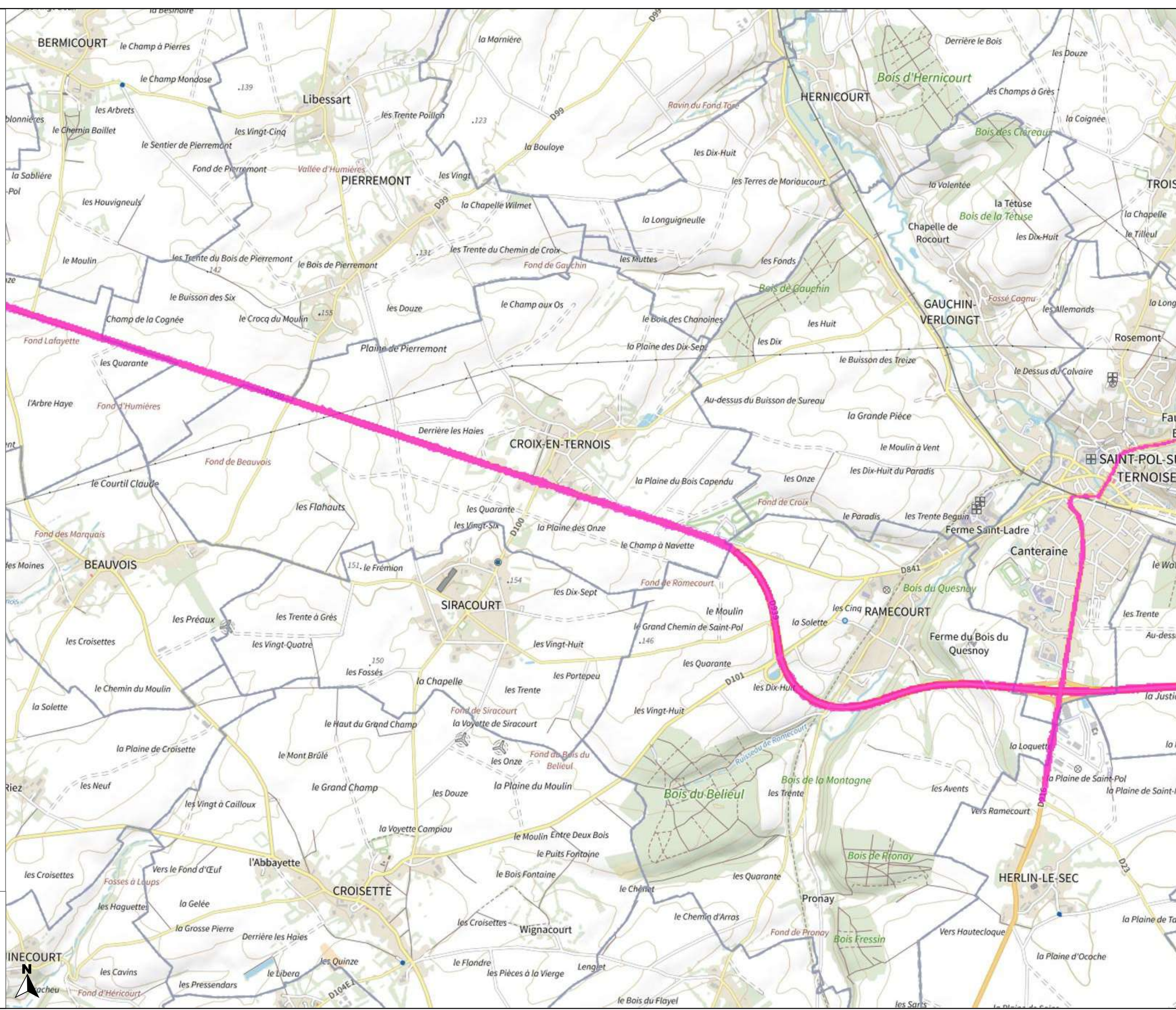





# PRÉFET DU PAS-DE-CALAIS

Liberté  
Égalité  
Fraternité

## Carte de bruit stratégique de la 4ème échéance de la directive 2002/49/CE

Réseau routier  
non concédé  
Type C - Ln

Planche 4-46

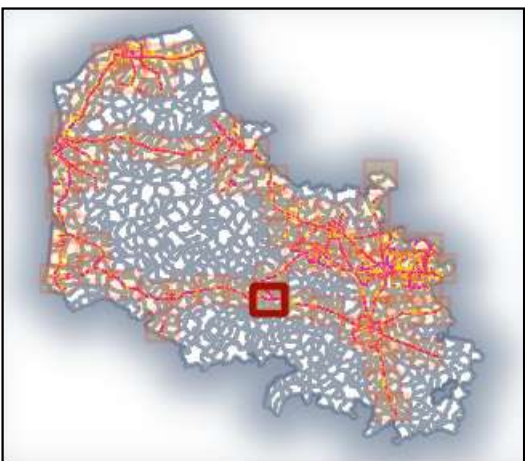

Valeurs isophones  
de nuit en Db(A)

 >62

0 0.5 1 km

Direction départementale  
des territoires et de la mer  
du Pas-de-Calais

Réalisation : MCSIG  
Source : DDTM 62  
CEREMA  
BD Topo, © IGN v2  
Date : 20 janvier 2023  
Référence : 2023-014

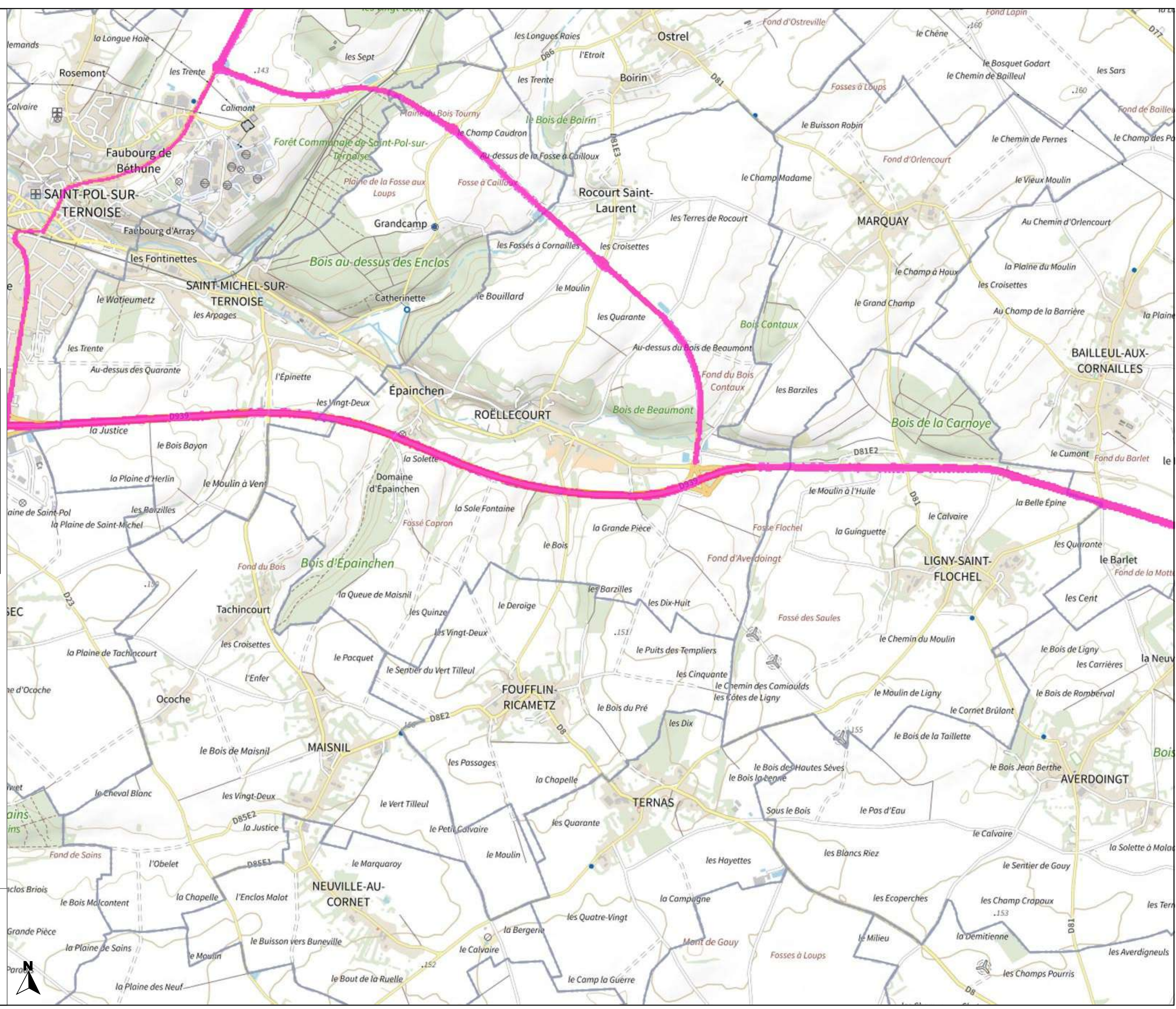





# PRÉFET DU PAS-DE-CALAIS

Liberté  
Égalité  
Fraternité

Carte de bruit stratégique  
de la 4ème échéance  
de la directive 2002/49/CE

Réseau routier  
non concédé  
Type C - Ln

Planche 4-47

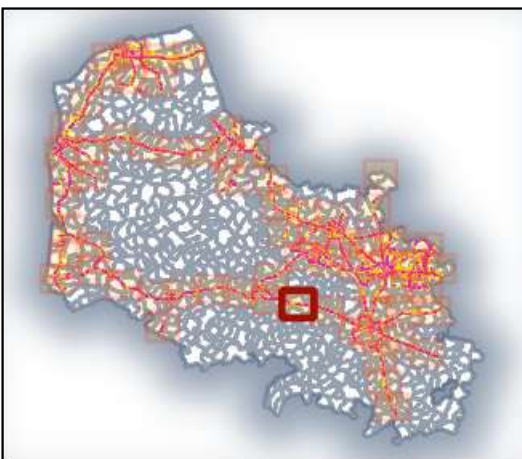

Valeurs isophones  
de nuit en Db(A)

 >62

0 0.5 1 km

Direction départementale  
des territoires et de la mer  
du Pas-de-Calais

Réalisation : MCSIG  
Source : DDTM 62  
CEREMA  
BD Topo, © IGN v2  
Date : 20 janvier 2023  
Référence : 2023-014

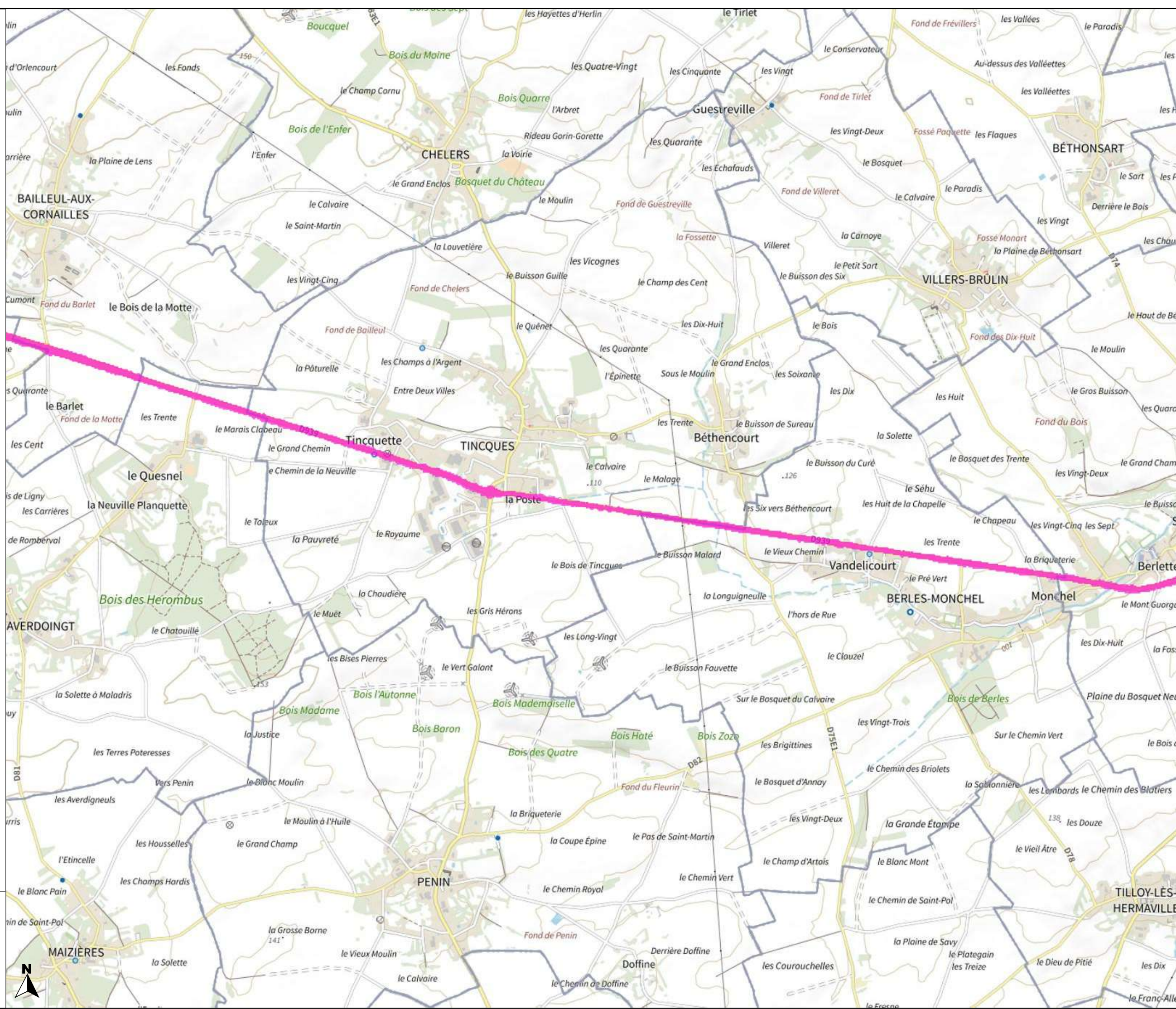





# PRÉFET DU PAS-DE-CALAIS

Liberté  
Égalité  
Fraternité

## Carte de bruit stratégique de la 4ème échéance de la directive 2002/49/CE

### Réseau routier non concédé Type C - Ln

### Planche 4-48

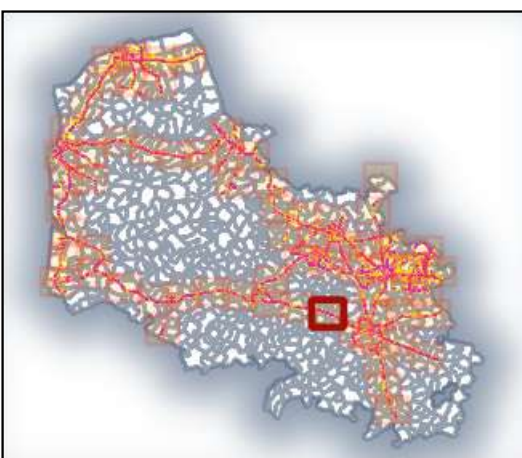

### Valeurs isophones de nuit en Db(A)

 >62

0 0.5 1 km

### Direction départementale des territoires et de la mer du Pas-de-Calais

Réalisation : MCSIG  
Source : DDTM 62  
CEREMA  
BD Topo, ©© IGN v2  
Date : 20 janvier 2023  
Référence : 2023-014

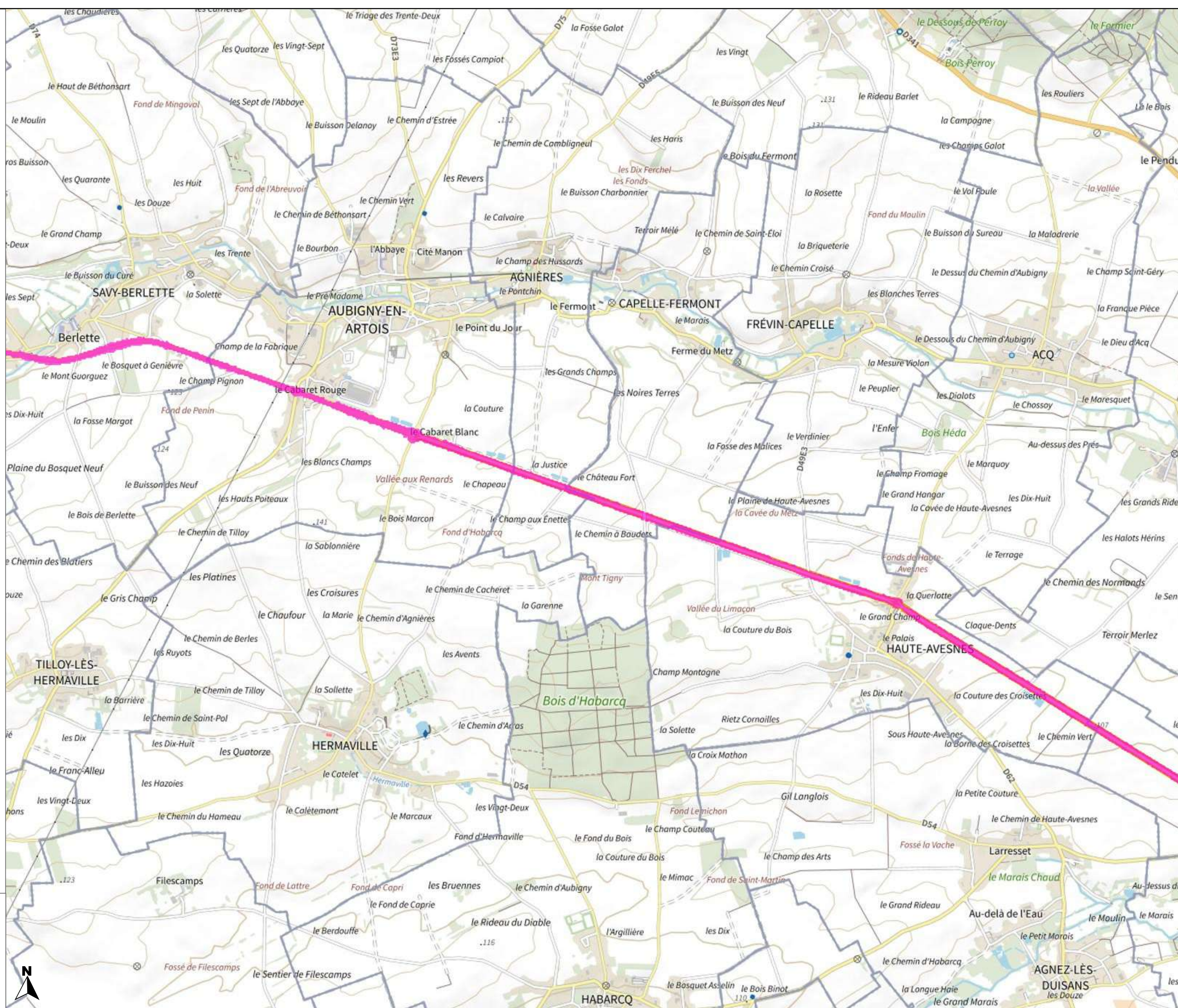





# PRÉFET DU PAS-DE-CALAIS

Liberté  
Égalité  
Fraternité

Carte de bruit stratégique  
de la 4ème échéance  
de la directive 2002/49/CE

Réseau routier  
non concédé  
Type C - Ln

Planche 4-49

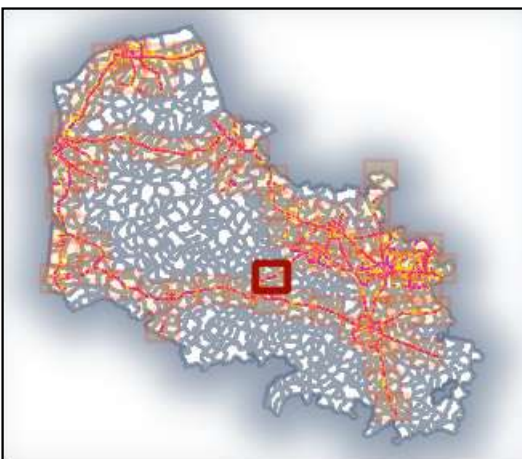

Valeurs isophones  
de nuit en Db(A)

 >62

0 0.5 1 km

Direction départementale  
des territoires et de la mer  
du Pas-de-Calais

Réalisation : MCSIG  
Source : DDTM 62  
CEREMA  
BD Topo, © IGN v2  
Date : 20 janvier 2023  
Référence : 2023-014

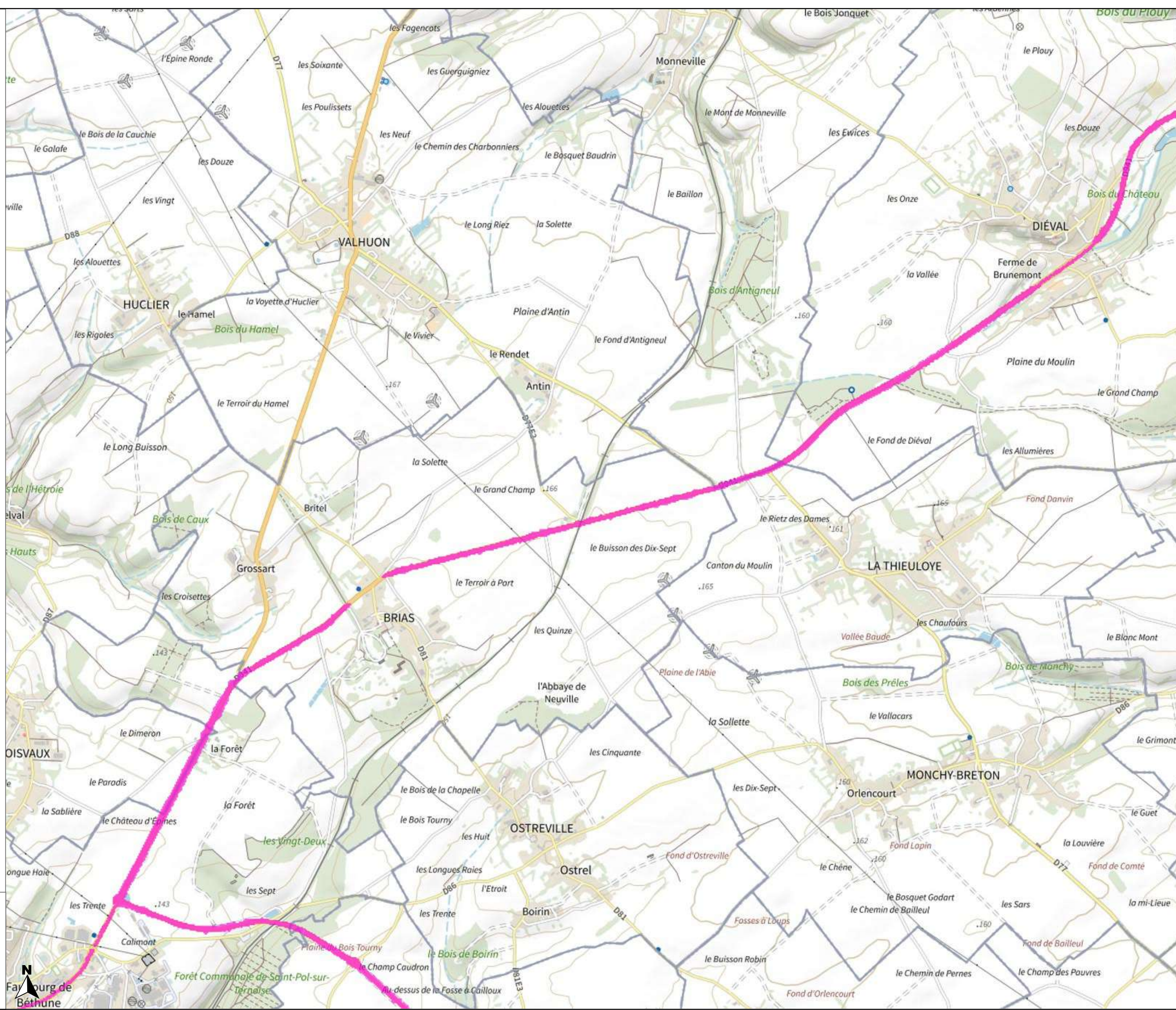





# PRÉFET DU PAS-DE-CALAIS

Liberté  
Égalité  
Fraternité

Carte de bruit stratégique  
de la 4ème échéance  
de la directive 2002/49/CE

Réseau routier  
non concédé  
Type C - Ln

Planche 4-50

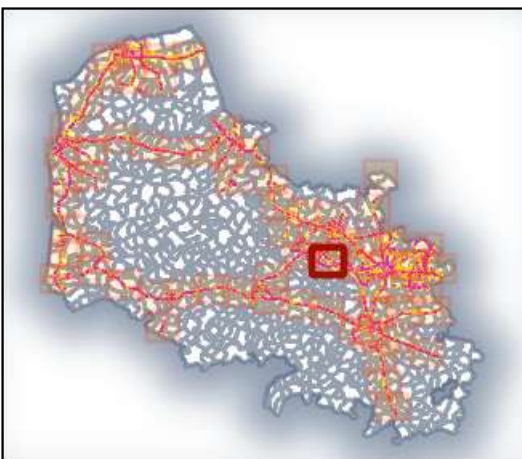

Valeurs isophones  
de nuit en Db(A)

 >62

0 0.5 1 km

Direction départementale  
des territoires et de la mer  
du Pas-de-Calais

Réalisation : MCSIG  
Source : DDTM 62  
CEREMA  
BD Topo, © IGN v2  
Date : 20 janvier 2023  
Référence : 2023-014

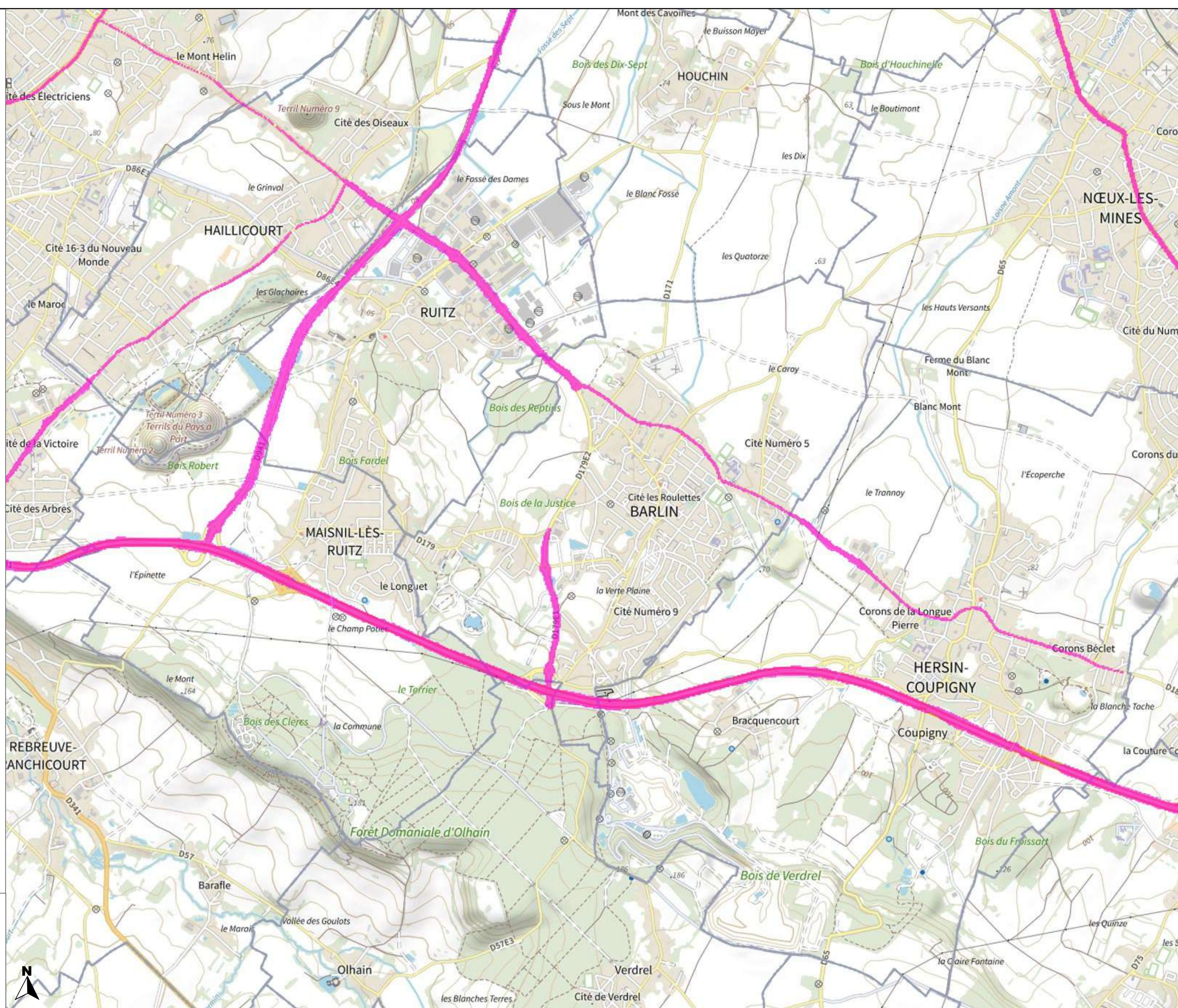





# PRÉFET DU PAS-DE-CALAIS

Liberté  
Égalité  
Fraternité

Carte de bruit stratégique  
de la 4ème échéance  
de la directive 2002/49/CE

Réseau routier  
non concédé  
Type C - Ln

Planche 4-51

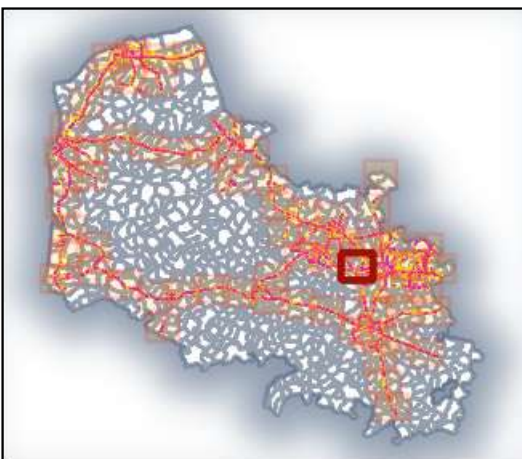

Valeurs isophones  
de nuit en Db(A)

 >62

0 0.5 1 km

Direction départementale  
des territoires et de la mer  
du Pas-de-Calais

Réalisation : MCSIG  
Source : DDTM 62  
CEREMA  
BD Topo, © IGN v2  
Date : 20 janvier 2023  
Référence : 2023-014

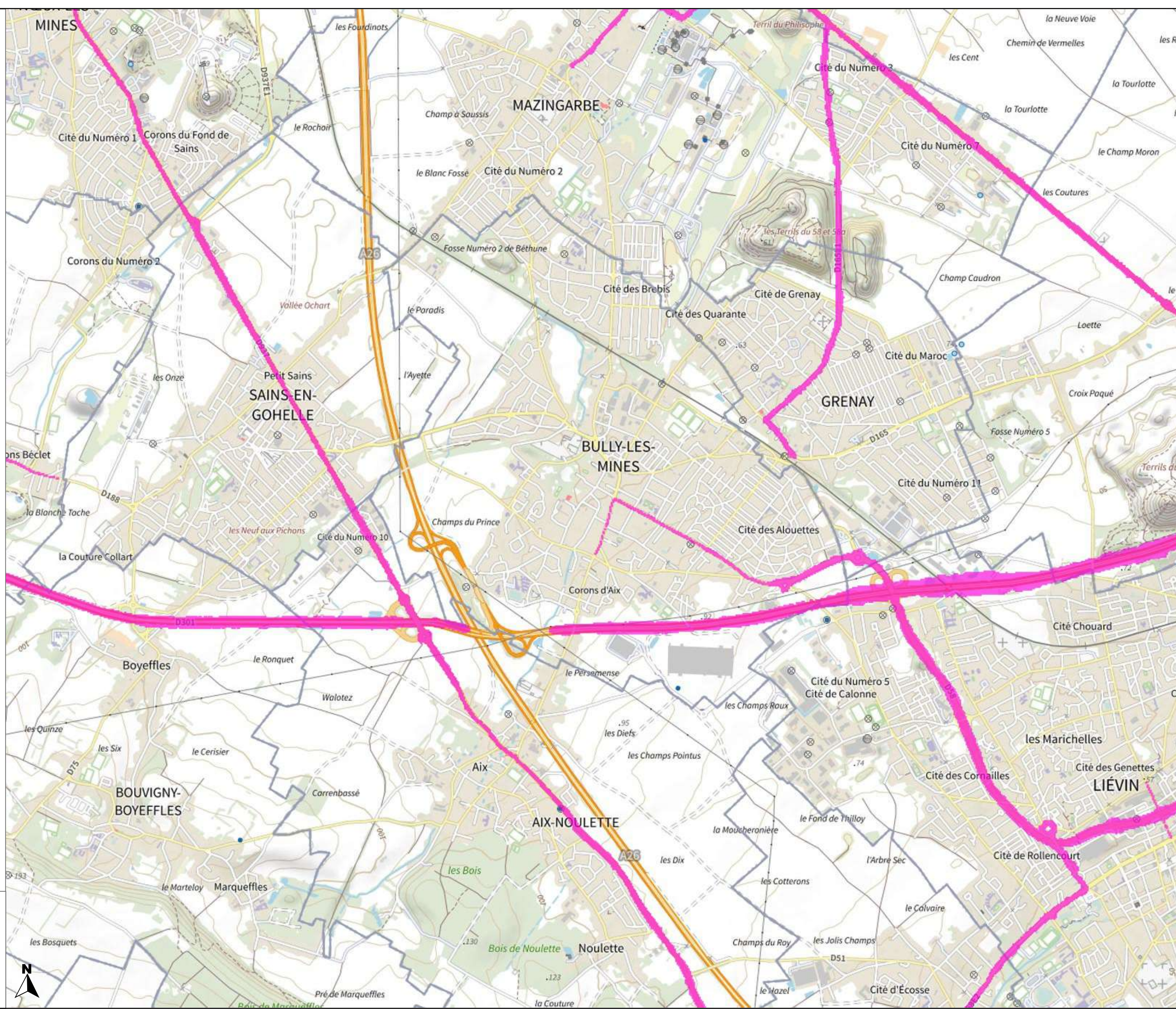





# PRÉFET DU PAS-DE-CALAIS

Liberté  
Égalité  
Fraternité

## Carte de bruit stratégique de la 4ème échéance de la directive 2002/49/CE

### Réseau routier non concédé Type C - Ln

### Planche 4-52

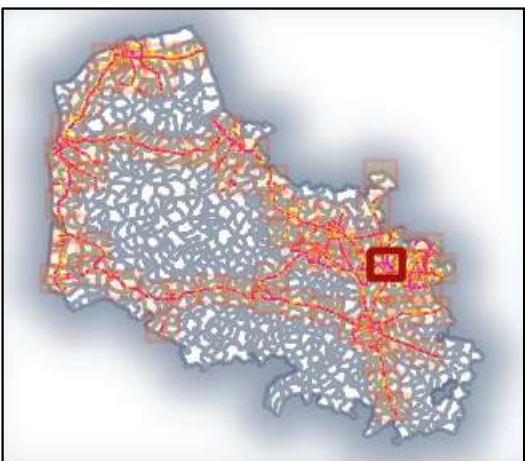

### Valeurs isophones de nuit en Db(A)

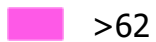
 >62

0 0.5 1 km

### Direction départementale des territoires et de la mer du Pas-de-Calais

Réalisation : MCSIG  
Source : DDTM 62  
CEREMA  
BD Topo, ©© IGN v2  
Date : 20 janvier 2023  
Référence : 2023-014

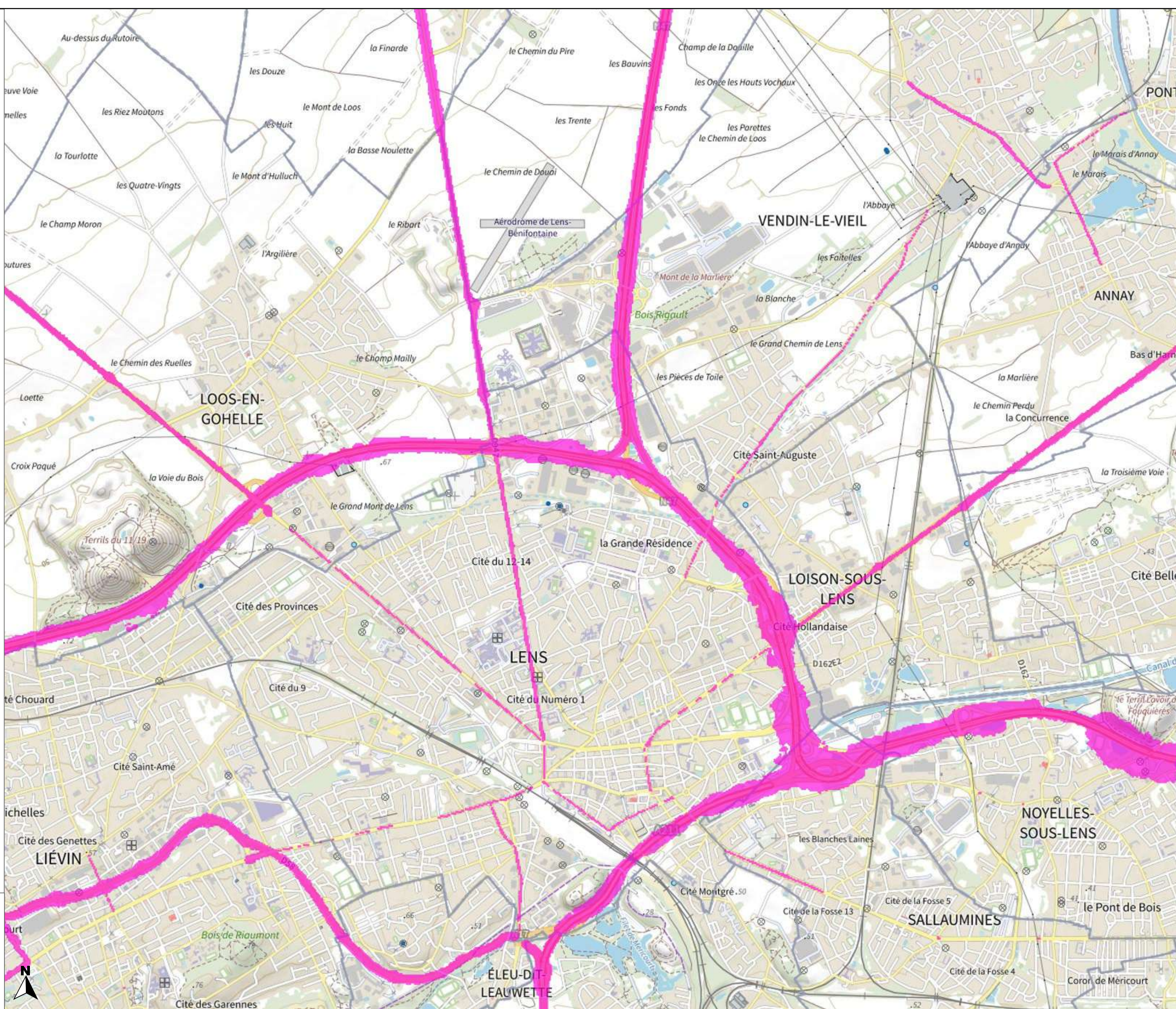





# PRÉFET DU PAS-DE-CALAIS

Liberté  
Égalité  
Fraternité

Carte de bruit stratégique  
de la 4ème échéance  
de la directive 2002/49/CE

Réseau routier  
non concédé  
Type C - Ln

Planche 4-53

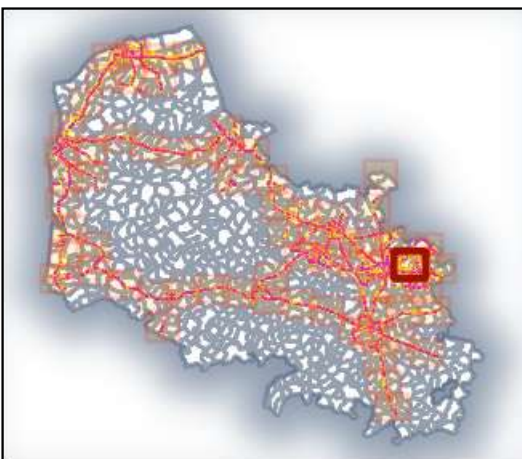

Valeurs isophones  
de nuit en Db(A)

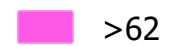
 >62

0 0.5 1 km

Direction départementale  
des territoires et de la mer  
du Pas-de-Calais

Réalisation : MCSIG  
Source : DDTM 62  
CEREMA  
BD Topo, ©© IGN v2  
Date : 20 janvier 2023  
Référence : 2023-014

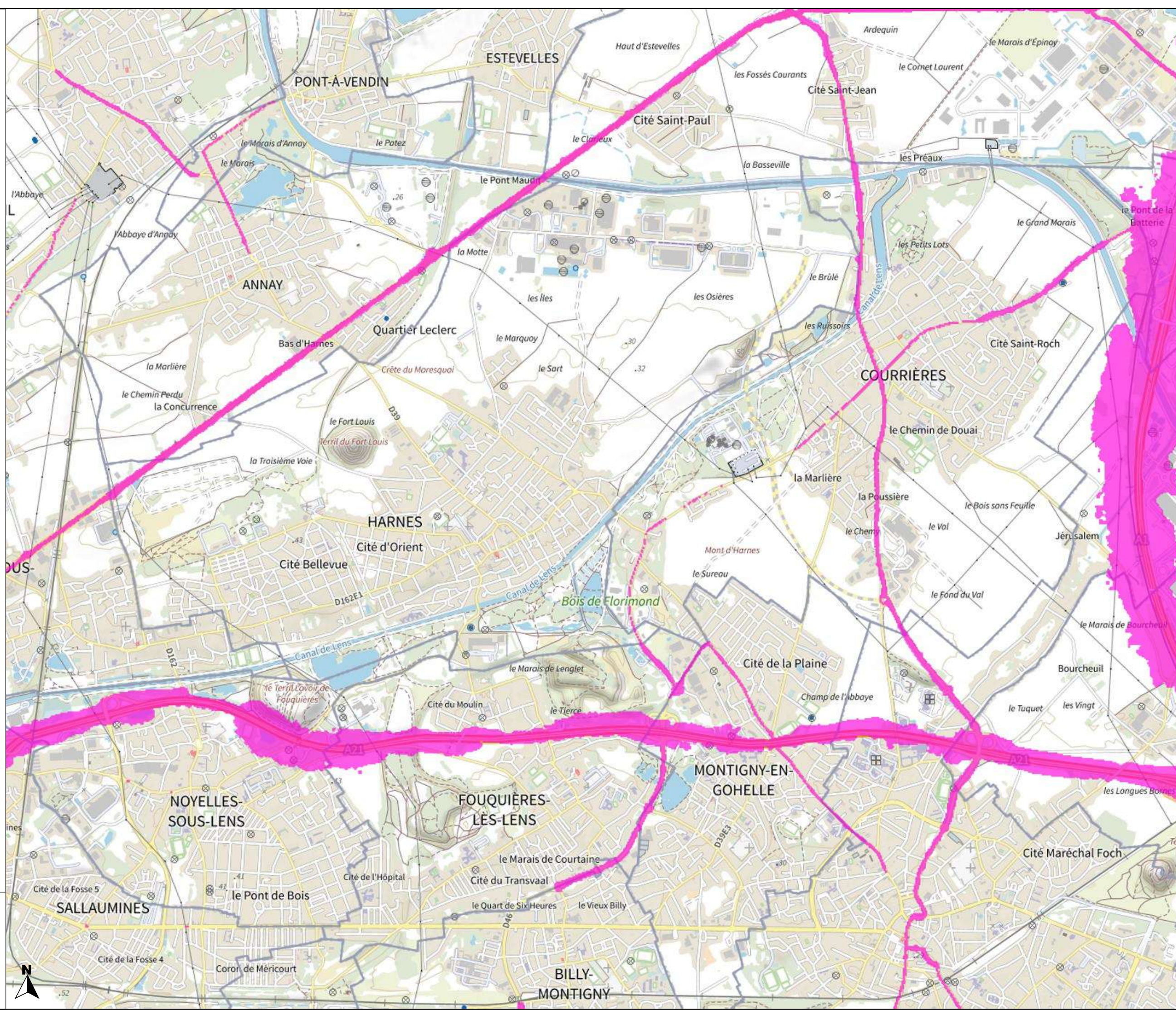





# PRÉFET DU PAS-DE-CALAIS

Liberté  
Égalité  
Fraternité

Carte de bruit stratégique  
de la 4ème échéance  
de la directive 2002/49/CE

Réseau routier  
non concédé  
Type C - Ln

Planche 4-54

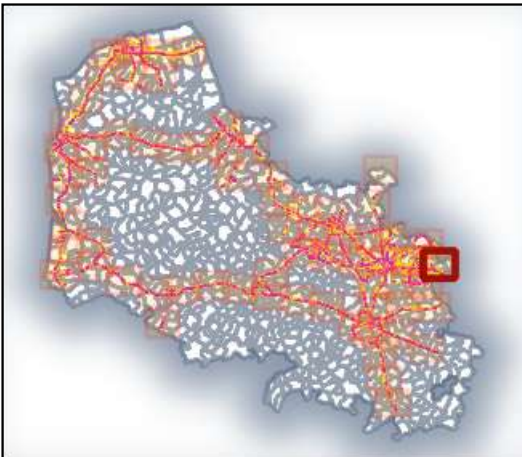

Valeurs isophones  
de nuit en Db(A)

>62

0 0.5 1 km

Direction départementale  
des territoires et de la mer  
du Pas-de-Calais

Réalisation : MCSIG  
Source : DDTM 62  
CEREMA  
BD Topo, ©© IGN v2  
Date : 20 janvier 2023  
Référence : 2023-014

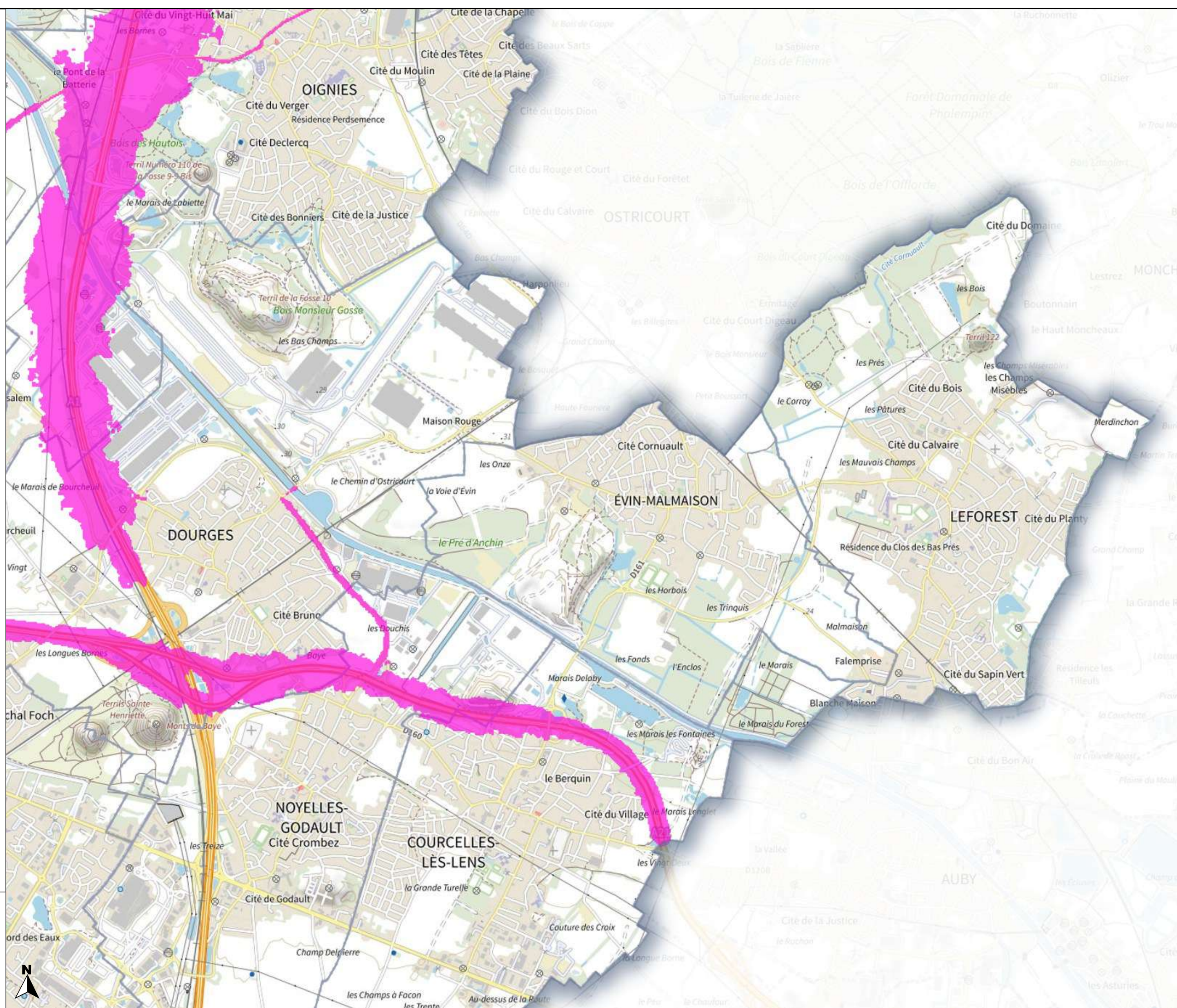





# PRÉFET DU PAS-DE-CALAIS

Liberté  
Égalité  
Fraternité

Carte de bruit stratégique  
de la 4ème échéance  
de la directive 2002/49/CE

Réseau routier  
non concédé  
Type C - Ln

Planche 4-55

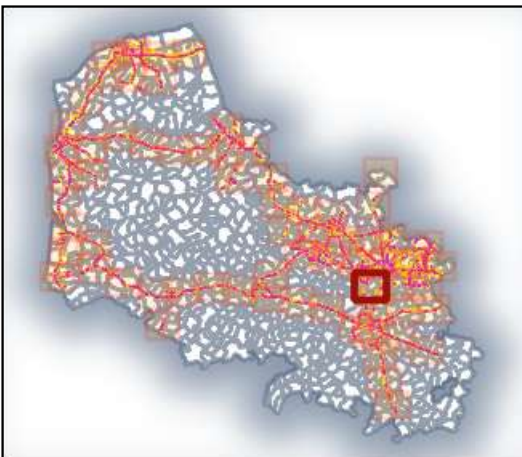

Valeurs isophones  
de nuit en Db(A)

 >62

0 0.5 1 km

Direction départementale  
des territoires et de la mer  
du Pas-de-Calais

Réalisation : MCSIG  
Source : DDTM 62  
CEREMA  
BD Topo, © IGN v2  
Date : 20 janvier 2023  
Référence : 2023-014

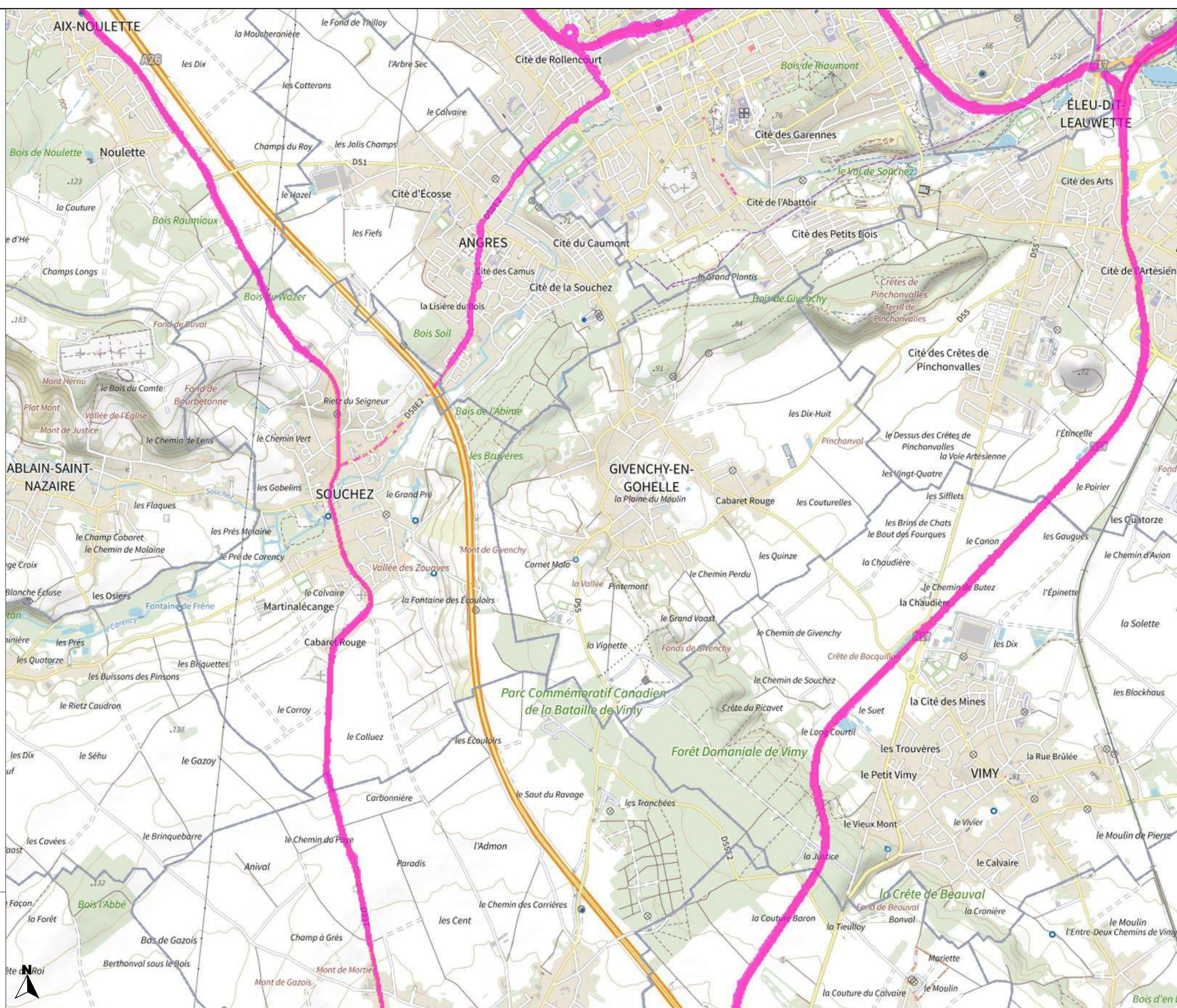





# PRÉFET DU PAS-DE-CALAIS

Liberté  
Égalité  
Fraternité

Carte de bruit stratégique  
de la 4ème échéance  
de la directive 2002/49/CE

Réseau routier  
non concédé  
Type C - Ln

Planche 4-56

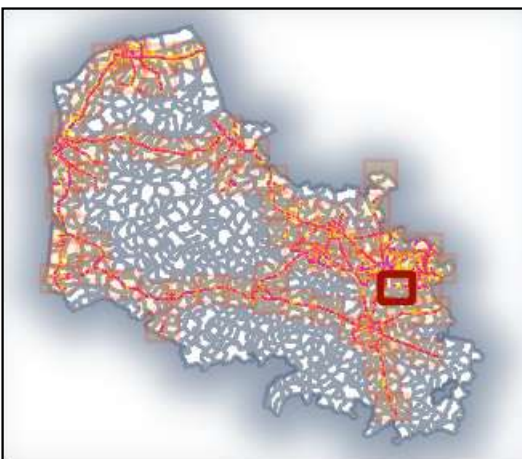

Valeurs isophones  
de nuit en Db(A)

 >62

0 0.5 1 km

Direction départementale  
des territoires et de la mer  
du Pas-de-Calais

Réalisation : MCSIG  
Source : DDTM 62  
CEREMA  
BD Topo, © IGN v2  
Date : 20 janvier 2023  
Référence : 2023-014

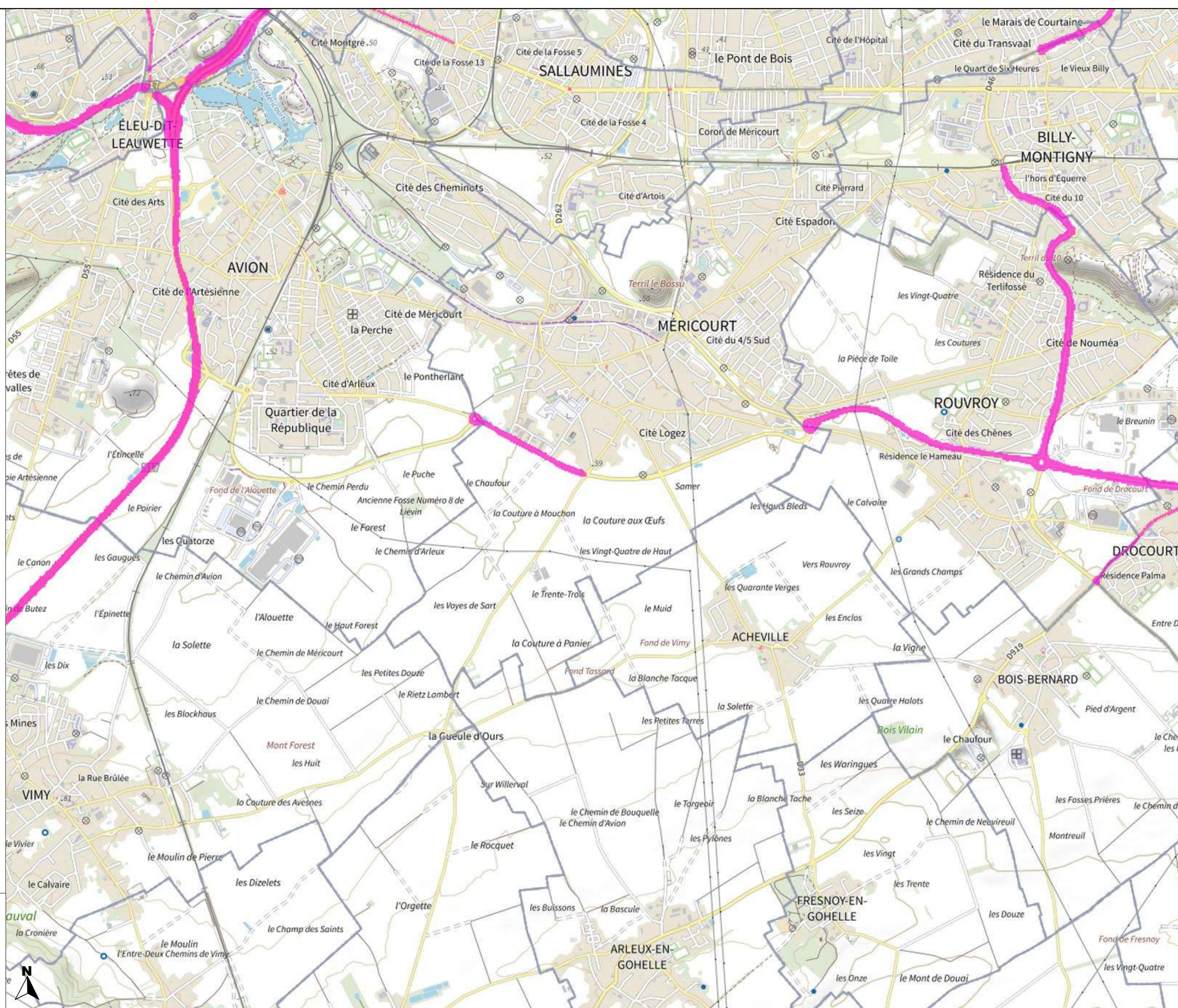





# PRÉFET DU PAS-DE-CALAIS

Liberté  
Égalité  
Fraternité

## Carte de bruit stratégique de la 4ème échéance de la directive 2002/49/CE

### Réseau routier non concédé Type C - Ln

### Planche 4-57

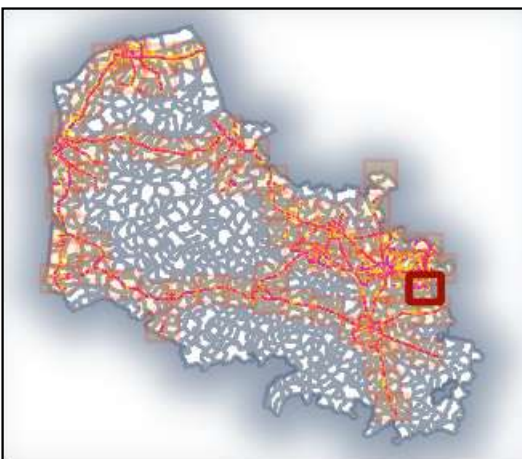

### Valeurs isophones de nuit en Db(A)

 >62

0 0.5 1 km

### Direction départementale des territoires et de la mer du Pas-de-Calais

Réalisation : MCSIG  
Source : DDTM 62  
CEREMA  
BD Topo, © IGN v2  
Date : 20 janvier 2023  
Référence : 2023-014

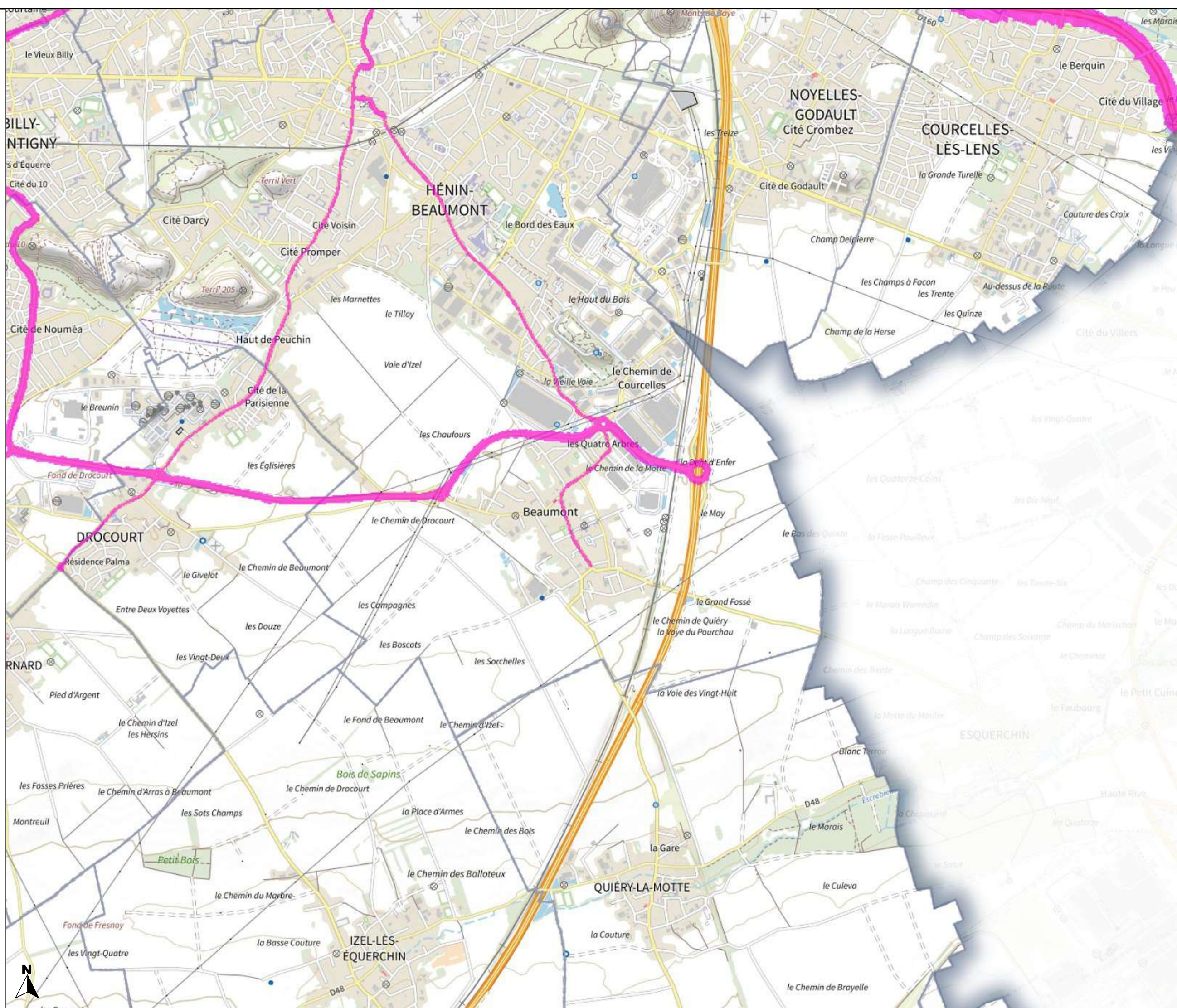





# PRÉFET DU PAS-DE-CALAIS

Liberté  
Égalité  
Fraternité

## Carte de bruit stratégique de la 4ème échéance de la directive 2002/49/CE

Réseau routier  
non concédé  
Type C - Ln

Planche 4-58

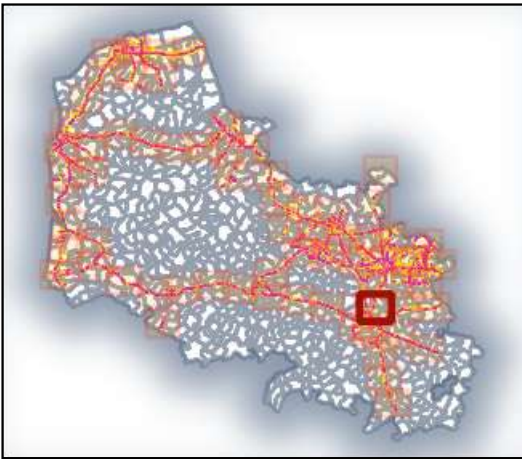

Valeurs isophones  
de nuit en Db(A)

 >62

0 0.5 1 km

Direction départementale  
des territoires et de la mer  
du Pas-de-Calais

Réalisation : MCSIG  
Source : DDTM 62  
CEREMA  
BD Topo, © IGN v2  
Date : 20 janvier 2023  
Référence : 2023-014

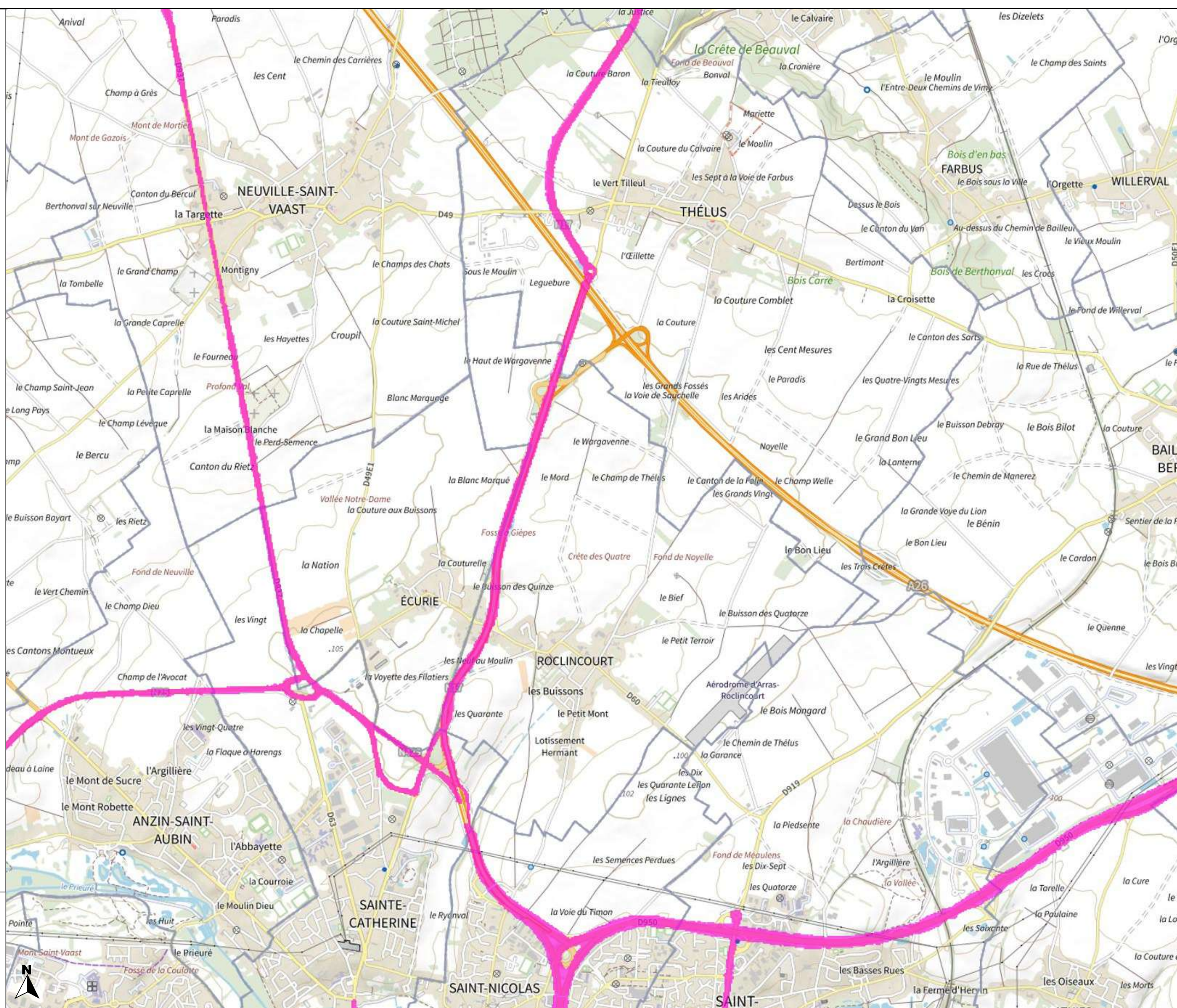





# PRÉFET DU PAS-DE-CALAIS

Liberté  
Égalité  
Fraternité

Carte de bruit stratégique  
de la 4ème échéance  
de la directive 2002/49/CE

Réseau routier  
non concédé  
Type C - Ln

Planche 4-59

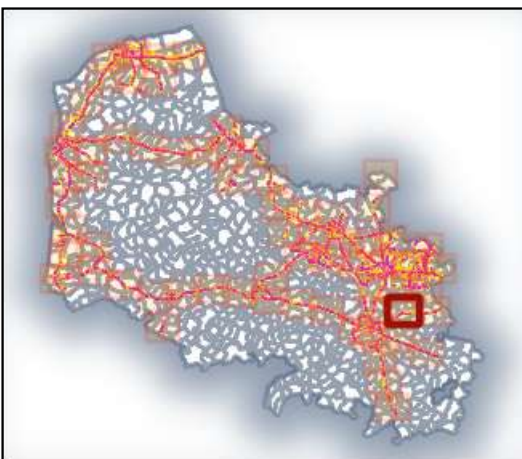

Valeurs isophones  
de nuit en Db(A)

 >62

0 0.5 1 km

Direction départementale  
des territoires et de la mer  
du Pas-de-Calais

Réalisation : MCSIG  
Source : DDTM 62  
CEREMA  
BD Topo, © IGN v2  
Date : 20 janvier 2023  
Référence : 2023-014

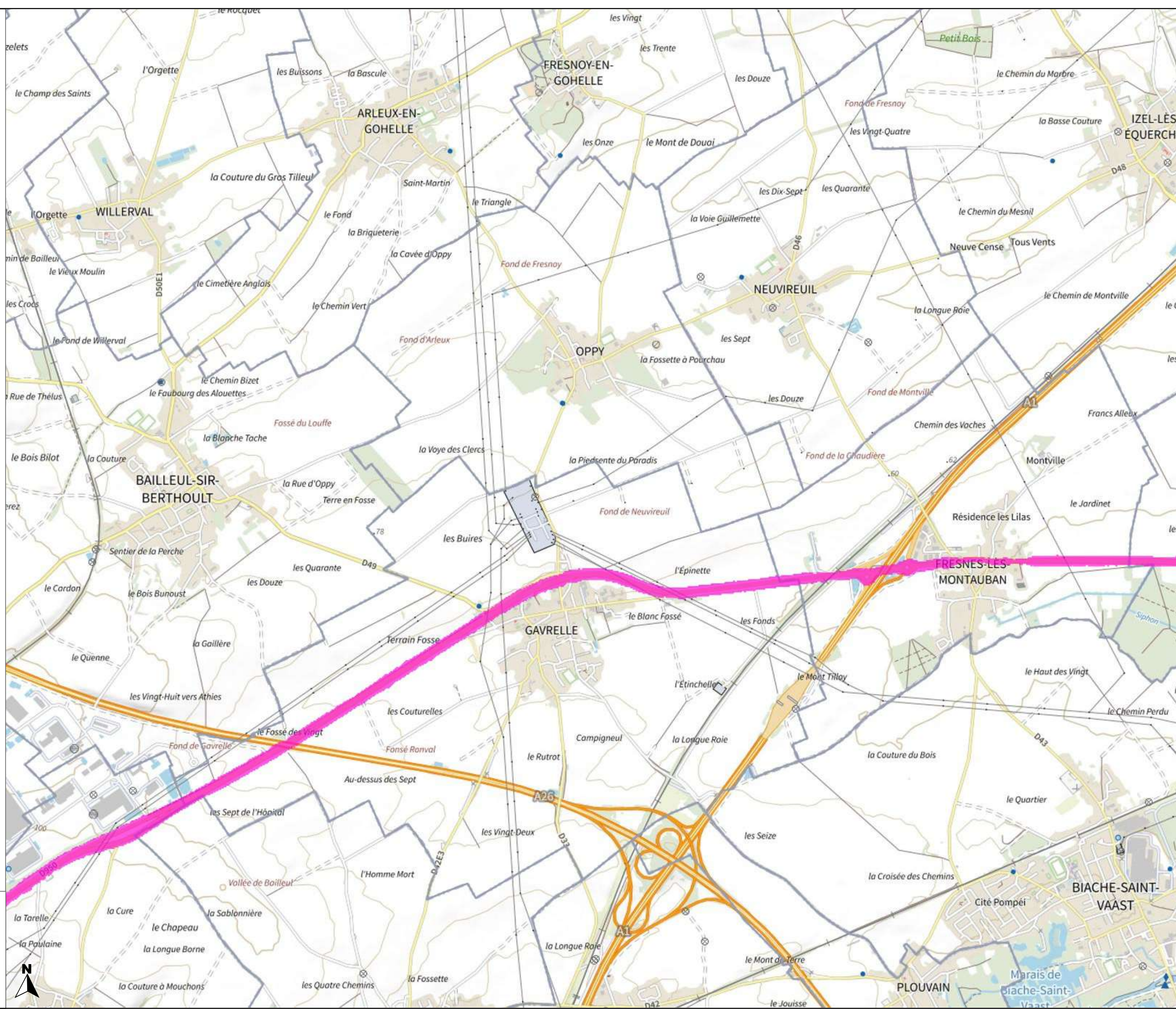





# PRÉFET DU PAS-DE-CALAIS

Liberté  
Égalité  
Fraternité

Carte de bruit stratégique  
de la 4ème échéance  
de la directive 2002/49/CE

Réseau routier  
non concédé  
Type C - Ln

Planche 4-60

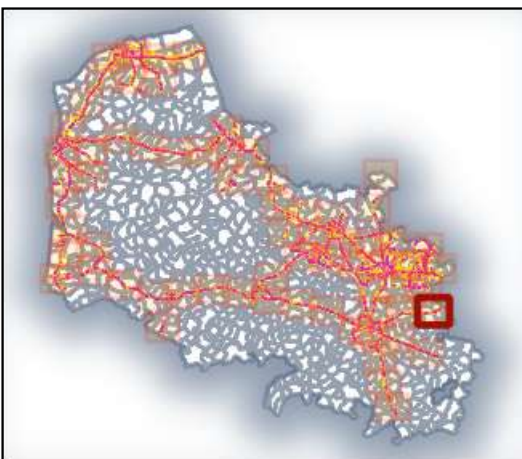

Valeurs isophones  
de nuit en Db(A)

 >62

0 0.5 1 km

Direction départementale  
des territoires et de la mer  
du Pas-de-Calais

Réalisation : MCSIG  
Source : DDTM 62  
CEREMA  
BD Topo, © IGN v2  
Date : 20 janvier 2023  
Référence : 2023-014

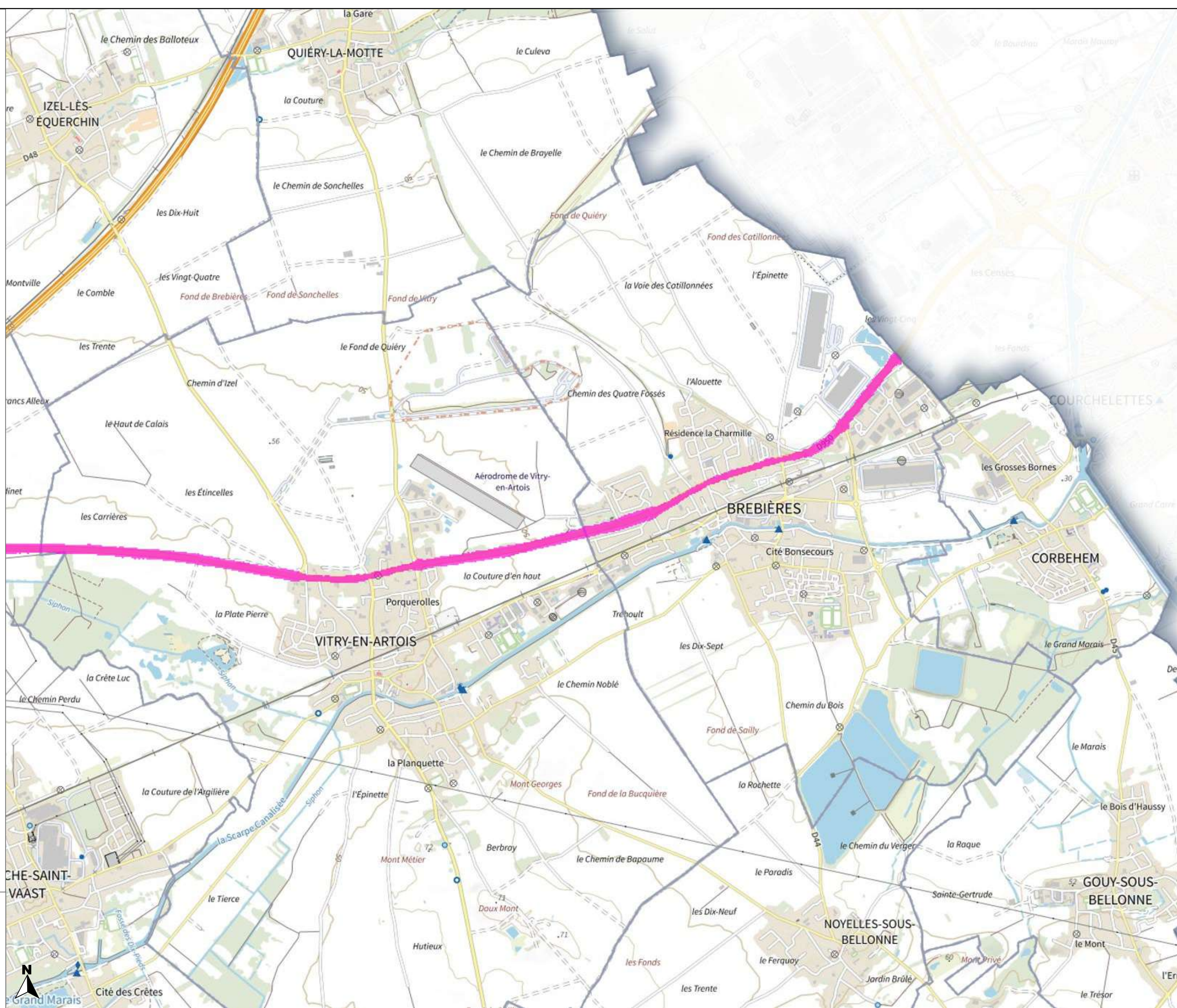





# PRÉFET DU PAS-DE-CALAIS

Liberté  
Égalité  
Fraternité

## Carte de bruit stratégique de la 4ème échéance de la directive 2002/49/CE

Réseau routier  
non concédé  
Type C - Ln

Planche 4-61

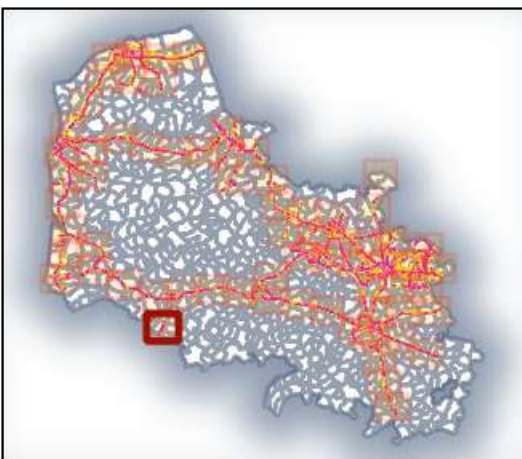

Valeurs isophones  
de nuit en Db(A)

 >62

0 0.5 1 km

Direction départementale  
des territoires et de la mer  
du Pas-de-Calais

Réalisation : MCSIG  
Source : DDTM 62  
CEREMA  
BD Topo, © IGN v2  
Date : 20 janvier 2023  
Référence : 2023-014

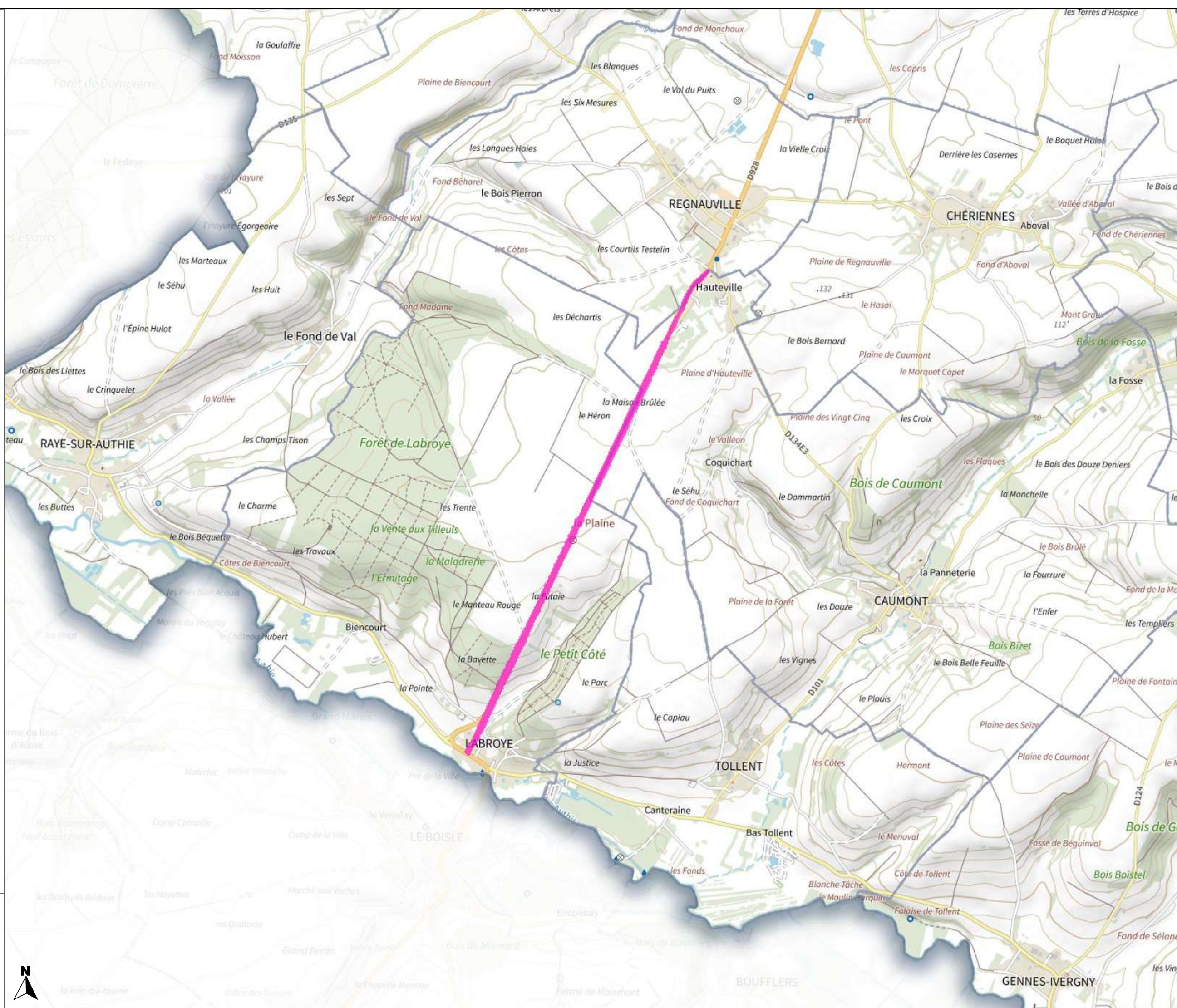





# PRÉFET DU PAS-DE-CALAIS

Liberté  
Égalité  
Fraternité

Carte de bruit stratégique  
de la 4ème échéance  
de la directive 2002/49/CE

Réseau routier  
non concédé  
Type C - Ln

Planche 4-62

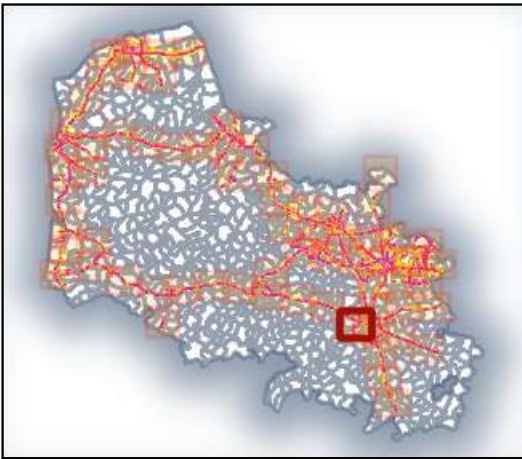

Valeurs isophones  
de nuit en Db(A)

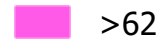
 >62

0 0.5 1 km

Direction départementale  
des territoires et de la mer  
du Pas-de-Calais

Réalisation : MCSIG  
Source : DDTM 62  
CEREMA  
BD Topo, © IGN v2  
Date : 20 janvier 2023  
Référence : 2023-014

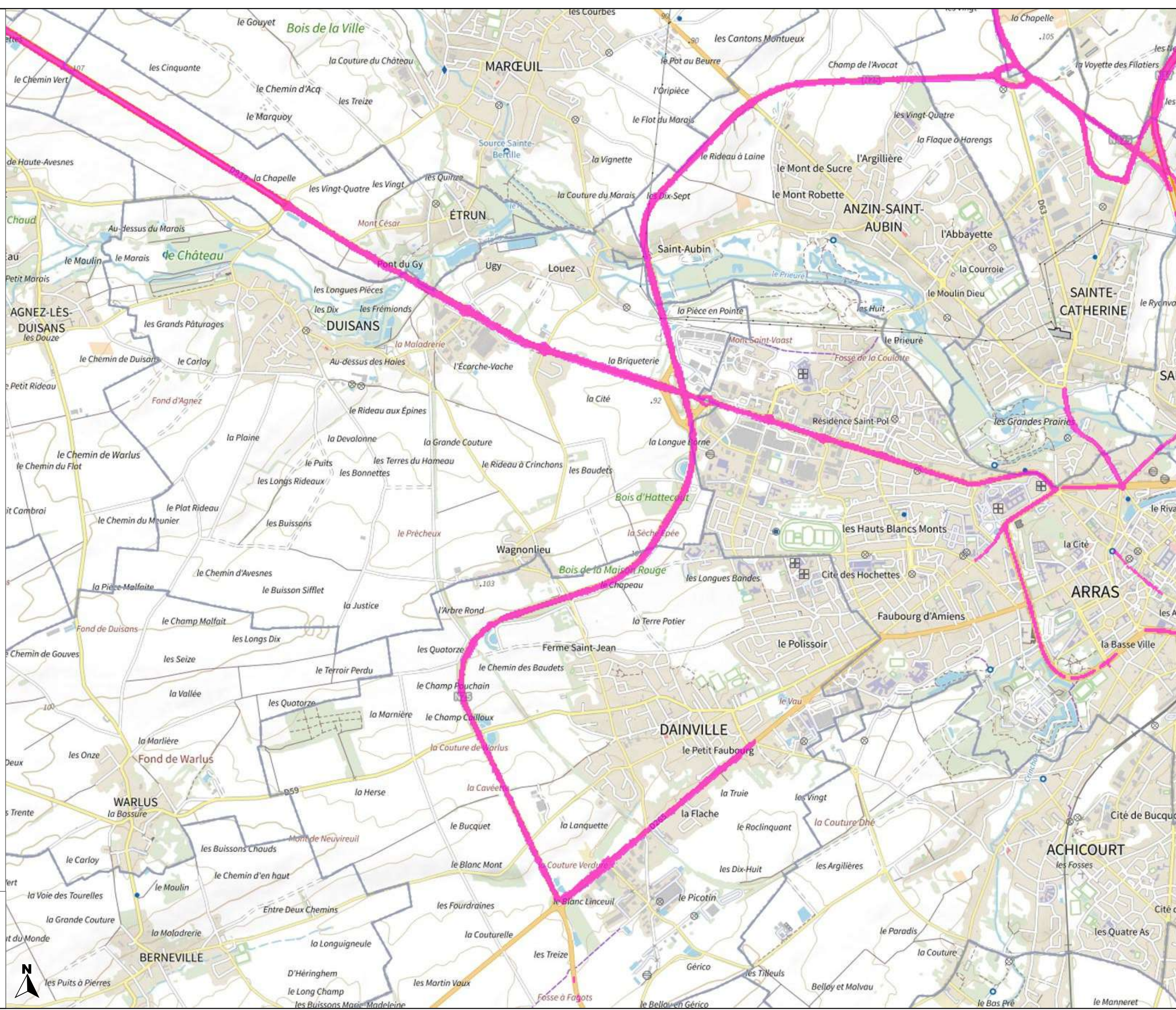





# PRÉFET DU PAS-DE-CALAIS

Liberté  
Égalité  
Fraternité

Carte de bruit stratégique  
de la 4ème échéance  
de la directive 2002/49/CE

Réseau routier  
non concédé  
Type C - Ln

Planche 4-63

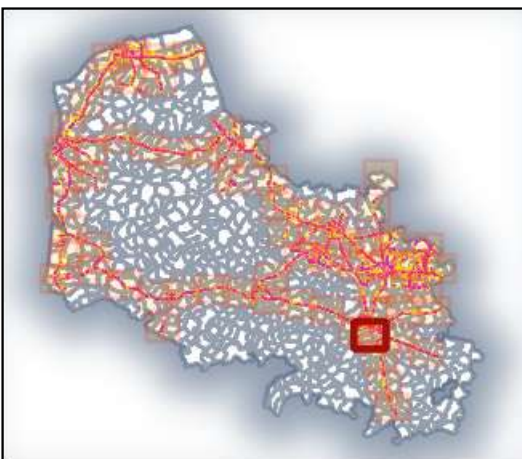

Valeurs isophones  
de nuit en Db(A)

 >62

0 0.5 1 km

Direction départementale  
des territoires et de la mer  
du Pas-de-Calais

Réalisation : MCSIG  
Source : DDTM 62  
CEREMA  
BD Topo, © IGN v2  
Date : 20 janvier 2023  
Référence : 2023-014

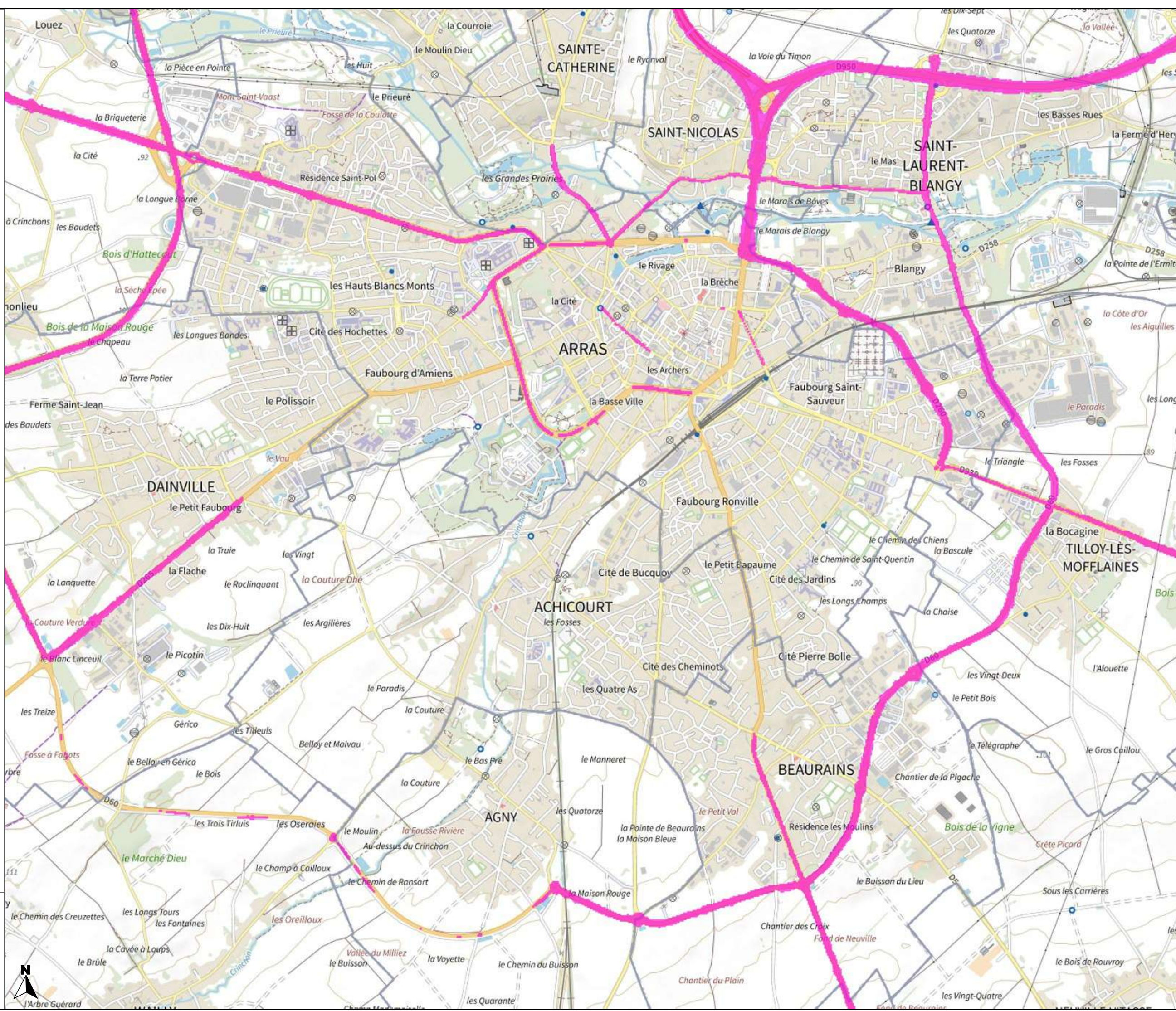





# PRÉFET DU PAS-DE-CALAIS

Liberté  
Égalité  
Fraternité

Carte de bruit stratégique  
de la 4ème échéance  
de la directive 2002/49/CE

Réseau routier  
non concédé  
Type C - Ln

Planche 4-64

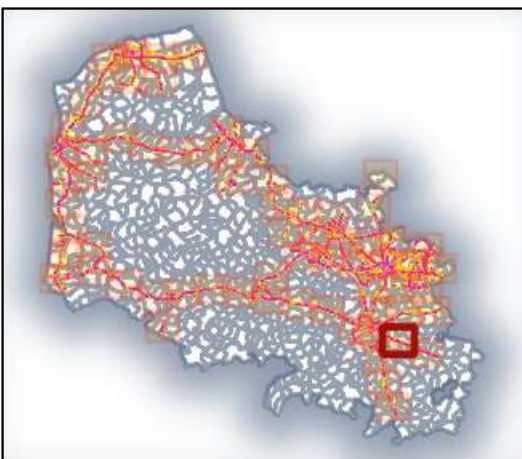

Valeurs isophones  
de nuit en Db(A)

 >62

0 0.5 1 km

Direction départementale  
des territoires et de la mer  
du Pas-de-Calais

Réalisation : MCSIG  
Source : DDTM 62  
CEREMA  
BD Topo, © IGN v2  
Date : 20 janvier 2023  
Référence : 2023-014

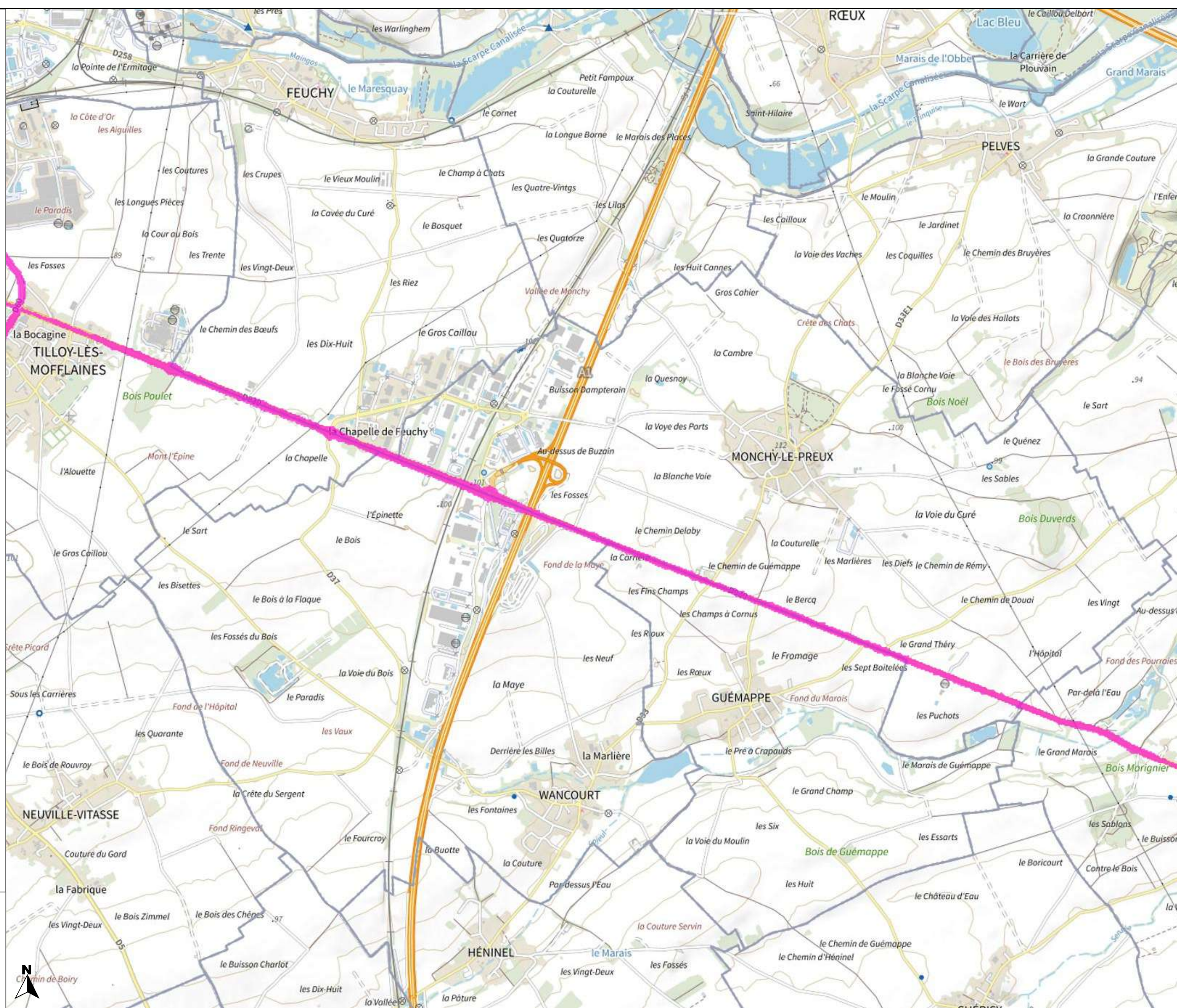





# PRÉFET DU PAS-DE-CALAIS

Liberté  
Égalité  
Fraternité

## Carte de bruit stratégique de la 4ème échéance de la directive 2002/49/CE

### Réseau routier non concédé Type C - Ln

### Planche 4-65

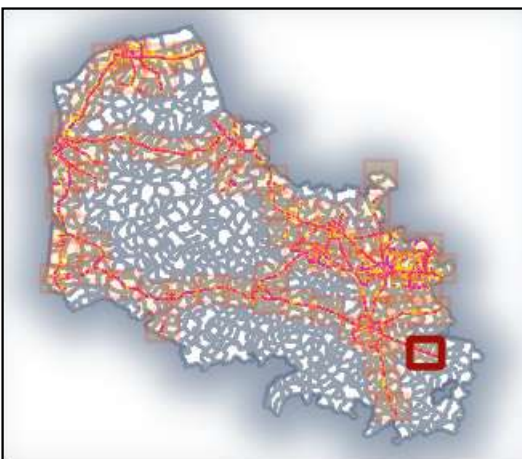

### Valeurs isophones de nuit en Db(A)

 >62

0 0.5 1 km

### Direction départementale des territoires et de la mer du Pas-de-Calais

Réalisation : MCSIG  
Source : DDTM 62  
CEREMA  
BD Topo, © IGN v2  
Date : 20 janvier 2023  
Référence : 2023-014

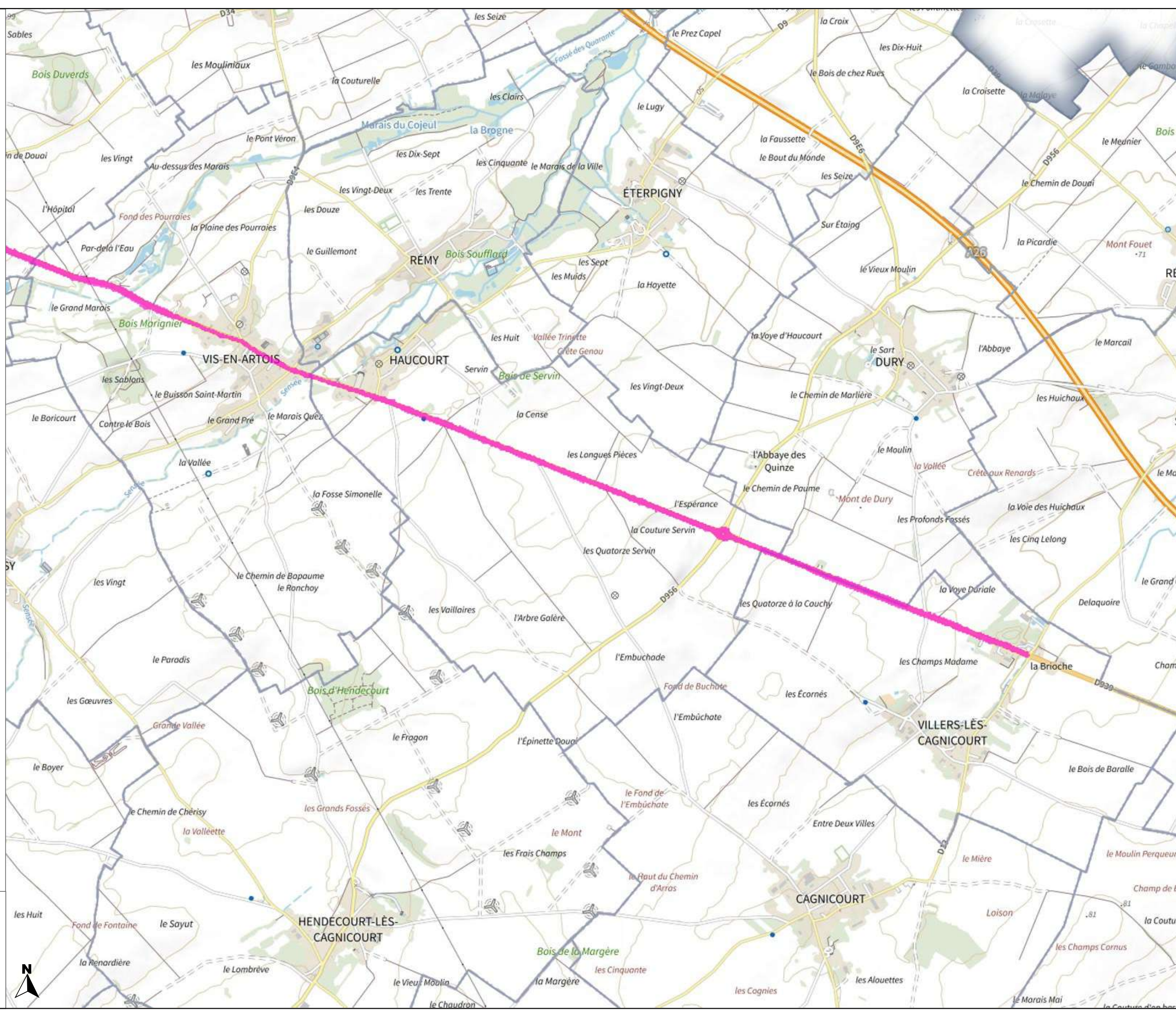





# PRÉFET DU PAS-DE-CALAIS

Liberté  
Égalité  
Fraternité

Carte de bruit stratégique  
de la 4ème échéance  
de la directive 2002/49/CE

Réseau routier  
non concédé  
Type C - Ln

Planche 4-66

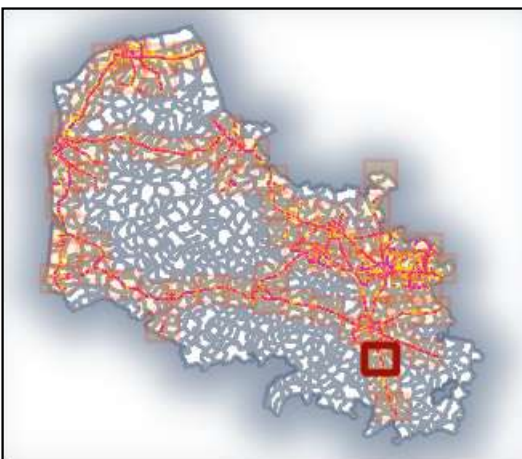

Valeurs isophones  
de nuit en Db(A)

 >62

0 0.5 1 km

Direction départementale  
des territoires et de la mer  
du Pas-de-Calais

Réalisation : MCSIG  
Source : DDTM 62  
CEREMA  
BD Topo, © IGN v2  
Date : 20 janvier 2023  
Référence : 2023-014

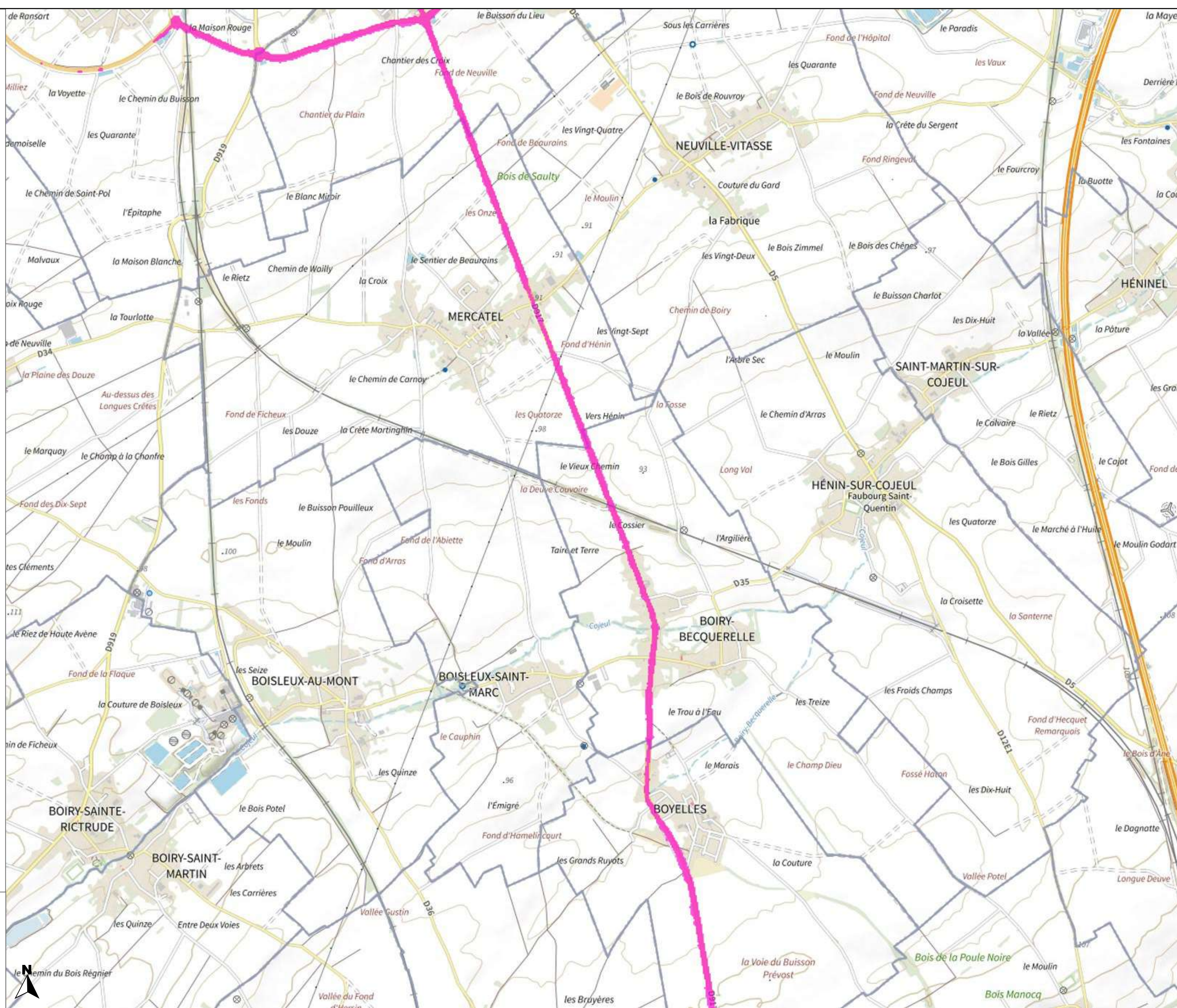





# PRÉFET DU PAS-DE-CALAIS

Liberté  
Égalité  
Fraternité

Carte de bruit stratégique  
de la 4ème échéance  
de la directive 2002/49/CE

Réseau routier  
non concédé  
Type C - Ln

Planche 4-67

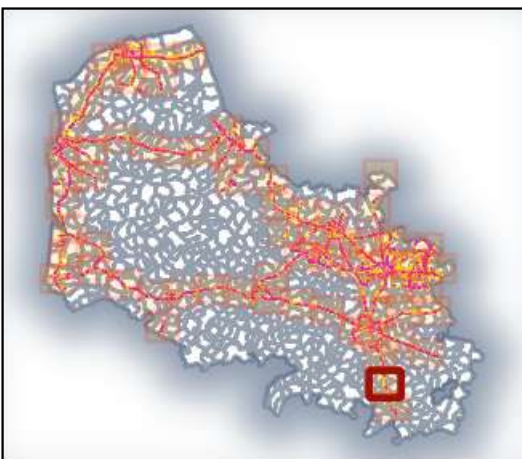

Valeurs isophones  
de nuit en Db(A)

 >62

0 0.5 1 km

Direction départementale  
des territoires et de la mer  
du Pas-de-Calais

Réalisation : MCSIG  
Source : DDTM 62  
CEREMA  
BD Topo, © IGN v2  
Date : 20 janvier 2023  
Référence : 2023-014

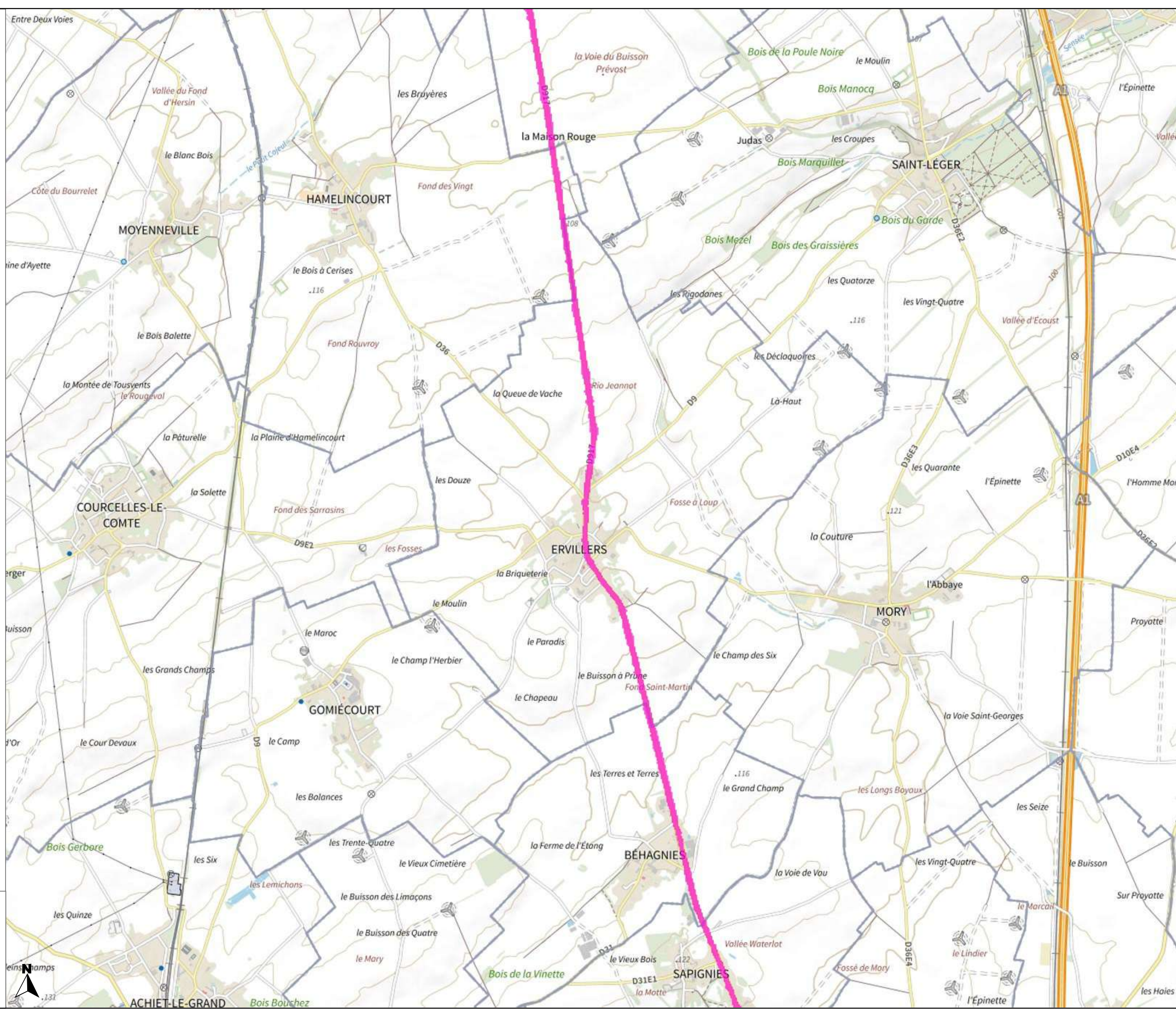





# PRÉFET DU PAS-DE-CALAIS

Liberté  
Égalité  
Fraternité

Carte de bruit stratégique  
de la 4<sup>ème</sup> échéance  
de la directive 2002/49/CE

Réseau routier  
non concédé  
Type C - Ln

Planche 4-68

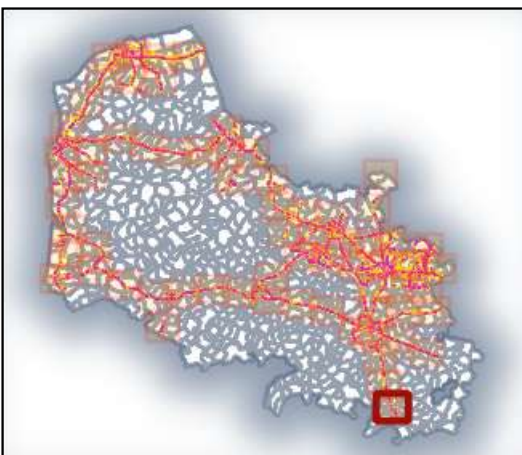

Valeurs isophones  
de nuit en Db(A)

 >62

0 0.5 1 km

Direction départementale  
des territoires et de la mer  
du Pas-de-Calais

Réalisation : MCSIG  
Source : DDTM 62  
CEREMA  
BD Topo, © IGN v2  
Date : 20 janvier 2023  
Référence : 2023-014

